

Государственное унитарное предприятие Московской области  
"Московское областное бюро технической инвентаризации"

Химкинский филиал ГУП МО "МОБТИ"

(наименование организации, осуществляющей техническую инвентаризацию)

## ТЕХНИЧЕСКИЙ ПАСПОРТ ЗДАНИЯ

Многоквартирный дом

(наименование объекта недвижимости)

### Адрес (местоположение) объекта недвижимости:

Субъект Российской Федерации	Московская область	
Район		
Муниципальное образование	Тип	
	Наименование	
Населенный пункт	Тип	
	Наименование	
Улица (проспект, переулок и т.д.)	Тип	
	Наименование	
Номер дома		
Номер корпуса		
Номер строения		
Литера	А, А1, А2	
Иное описание местоположения	город Химки, вблизи квартала Ивасино, дом 1, 2	

Инвентарный номер	311-090-10847
Номер в реестре жилищного фонда	
Кадастровый номер	



Паспорт составлен по состоянию на

31 октября 2016 г.

дата обследования объекта в натуре

# **I. Архитектурно-планировочные и эксплуатационные показатели**

Серия, тип проекта

типовой

Литера **A** (*основное строение*) Год постройки **2 016** Число этажей **7**

Литера **A1** (*основное строение*) Год постройки **2 016** Число этажей **7**

Литера **A2** (*подземный паркинг*) Год постройки **2 016** Число этажей

Год последнего капитального ремонта

Кроме того имеется:

подвальный этаж, мансардное отделение

Строительный объем - **39 122** куб.м. в том числе:

встроенных нежилых помещений -

Общая площадь здания (без учета лоджий, балконов, веранд и т.п.) **9430,8** кв.м

Число лестниц **2** шт.; их уборочная площадь **421,2** кв.м

## **Распределение общей площади здания по назначению помещений (кв.м)**

Литера	Площадь здания с учетом лоджий, балконов и т.п.	В том числе							
		Площадь жилых помещений			Площадь нежилых помещений			Кроме того, площадь	
		с учетом лоджий, балконов и т.п.	в том числе		Общая	в том числе		общих коридоров, мест общего пользования и лест. клеток	помещений обслуживания
			без учета лоджий, балконов и т.п.	из нее: жилая		основная	вспомогательная		
A	3438,2	2934,1	2767,3	1567,1	45,8	42,1	3,7	426,7	31,6
A1	3425,6	2977,7	2815,7	1593,1				414,6	33,3
A2	2895,8				1248,6	1248,6		1402,4	244,8
Всего:	9759,6	5911,8	5583,0	3160,2	1294,4	1290,7	3,7	2243,7	309,7

## **Распределение площади жилых помещений здания по числу комнат (кв.м)**

Квартиры	Количество	Общая площадь жилых помещений (с учетом лоджий, балконов, террас и веранд)	в том числе	
			общая площадь жилых помещений (без учета лоджий, балконов, веранд, террас)	из нее: жилая площадь
1-комнатные	35	1826,1	1797,2	880,1
2-комнатные	34	2377,4	2215,5	1330,1
3-комнатные	18	1708,3	1570,3	944,0
Всего:	87	5911,8	5583,0	3160,2

Средняя жилая площадь **36,3** кв.м. Ср. внутренняя высота жилых помещений **3,10** м.

## **Распределение площади жилых помещений здания с учетом архитектурно-планировочных особенностей (кв.м)**

Литера	В квартирах			
	кол-во жилых		площадь	
	квартир	комнат	общая жилых помещений (без учета лоджий, балконов, веранд)	из нее: жилая площадь
A	43	78	2767,3	1567,1
A1	44	79	2815,7	1593,1
Всего:	87	157	5583,0	3160,2

**Площадь нежилых помещений (кв.м)**

Назначение помещений	Площадь		
	общая	основная	вспомогательная
нежилое помещение	43,8	42,1	3,7
машиноместа	1248,6	1248,6	
<b>Всего:</b>	<b>1294,4</b>	<b>1290,7</b>	<b>3,7</b>

**Площадь общих помещений, используемых для обслуживания дома (кв.м)**

Назначение помещений	Площадь		
	общая	основная	вспомогательная
техпомещения	15,6		15,6
техпомещение	3,2		3,2
техпомещение	15,7		15,7
тепловой узел	4,6		4,6
КУИ	12,0		12,0
венткамера	50,7	50,7	
венткамера	31,4	31,4	
тепловой узел	4,6	4,6	
электрощитовая	26,9	26,9	
электрощитовая	30,0	30,0	
насосная	32,7	32,7	
помещение охраны	10,3	7,6	2,7
ЦТП	41,6	41,6	
техпомещения	1,9		1,9
техпомещение	1,9		1,9
машинное отделение	14,1		14,1
машинное отделение	12,5	12,5	
<b>Всего:</b>	<b>309,7</b>	<b>238,0</b>	<b>71,7</b>

## II. Техническое описание здания или его пристройки

№ п/п	Наименование конструктивных элементов	Описание элементов (материал, конструкция, отделка и прочее)		
1	2	3		
	<b>Литера А</b>	<b>Физический износ здания - 0% Число этажей 7</b>		
1	Фундамент	внутренние и наружные стены подземной парковки		
2	Стены, перегородки	стены - несущие с внутренним слоем из пенобетонных блоков, утеплитель, вентилируемый фасад; несущие с внутренним слоем из монолитного железобетона, утеплитель перегородки - пенобетонные блоки, гипсокартонные, из полнотелого керамического кирпича		
3	Перекрытие	монолитный железобетонные плиты		
4	Крыша	совмещенная, эксплуатируемая, плоская с внутренним водостоком		
5	Полы	В МОП керамическая плитка		
6	Проемы	окна - из ПВХ профилей с двухкамерными стеклопакетами двери - входные металлические		
7	Отделочные работы	В МОП - штукатурка, окраска		
8	Внутренние санитарно-технические, электротехнические, слаботочные устройства	центральное отопление, горячее водоснабжение с ванной, водопровод, канализация, электроосвещение, телевидение, телефон, лифт, напольные электрические плиты		
9	Прочие работы	разные работы, крыльца		
	<b>Литера А1</b>	<b>Физический износ здания - 0% Число этажей 7</b>		
1	Фундамент	внутренние и наружные стены подземной парковки		
2	Стены, перегородки	стены - несущие с внутренним слоем из пенобетонных блоков, утеплитель, вентилируемый фасад; несущие с внутренним слоем из монолитного железобетона, утеплитель перегородки - пенобетонные блоки, гипсокартонные, из полнотелого керамического кирпича		
3	Перекрытие	монолитный железобетонные плиты		
4	Крыша	совмещенная, эксплуатируемая, плоская с внутренним водостоком		
5	Полы	В МОП керамическая плитка		
6	Проемы	окна - из ПВХ профилей с двухкамерными стеклопакетами двери - входные металлические		
7	Отделочные работы	В МОП - штукатурка, окраска		
8	Внутренние санитарно-технические, электротехнические, слаботочные устройства	центральное отопление, горячее водоснабжение с ванной, водопровод, канализация, электроосвещение, телевидение, телефон, лифт, напольные электрические плиты		
9	Прочие работы	разные работы, крыльца		
	<b>Литера А2</b>	<b>Физический износ здания - 0% Число этажей</b>		
1	Фундамент	монолитный столбчатый железобетонный		
2	Стены, перегородки	стены - колонны, монолитные, железобетонные перегородки - пенобетонные блоки, из полнотелого керамического кирпича		
3	Перекрытие	монолитный железобетонные плиты		
4	Крыша	бетонная стяжка		
5	Полы			
6	Проемы	двери - входные металлические		
7	Отделочные работы	штукатурка		
8	Внутренние санитарно-технические, электротехнические, слаботочные устройства	центральное отопление, горячее водоснабжение с ванной, водопровод, канализация, электроосвещение, телевидение, телефон, лифт, напольные электрические плиты		
9	Прочие работы	разные работы		
Литера	Наименование	Материал, конструкция	Размеры (длина, ширина, высота)	Износ %
1	2	3	4	5

### III. Благоустройство общей площади жилых помещений здания (кв.м)

Вид благоустройства	Площадь
1	2
водопровод (центральный)	5583,0
канализация (центральная)	5583,0
отопление от ТЭЦ на газе	5583,0
ванные души с горячей водой	5583,0
горячее водоснабжение (центральное)	5583,0
лифты грузопассажирские	5583,0
телефоны	5583,0
электричество	5583,0
вентиляция	5583,0
радио	5583,0
теплотехника	5583,0

### IV. Сведения о правообладателях

Дата записи	Субъект права: для граждан - фамилия, имя, отчество, для юридических лиц - по уставу	Документы, подтверждающие право собственности, владения, пользования	Доля (часть, литеры)
1	2	3	4

### V. Стоимость здания

Полная балансовая стоимость

Остаточная балансовая стоимость (с учетом износа)

Инвентаризационная стоимость в ценах 1969 г.

1 169 748,00 руб.

Инвентаризационная стоимость в ценах г.

### Перечень документов, прилагаемых к техническому паспорту:

№ № п/п	Наименование документа	Примечание (масштаб, количество листов, прочее)
1	2	3
1	Полэтажный план	М 1:200
2	Экспликация к поэтажному плану	

### Комментарии (особые отметки)

Настоящий технический паспорт составлен для целей получения разрешения на ввод объекта в эксплуатацию. Многоквартирный дом входит в состав жилого комплекса-1-я очередь (1-я "А" подфаза), жилые дома 1,2

На плане подвала машиноместа показаны по линии разметки согласно проектной документации.

Официально присвоенный (почтовый) адрес отсутствует.

Разрешение на строительство № RU 50301000-114 от 20.09.2013 г.

Паспорт изготовлен

06 декабря 2016 г.

Исполнил

Аськаева А.В.

Проверил

Ковалева А.В.

Руководитель комплексной  
производственной группы

Ковалева А.В.

паспорт выдан

г.

План первого этажа

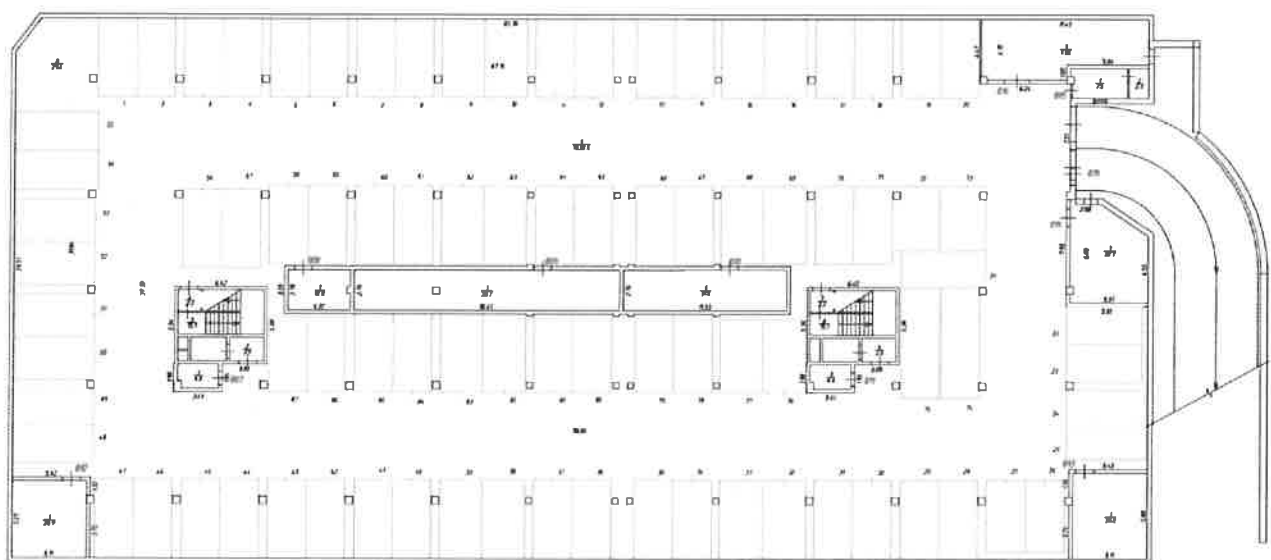

Plan of the building

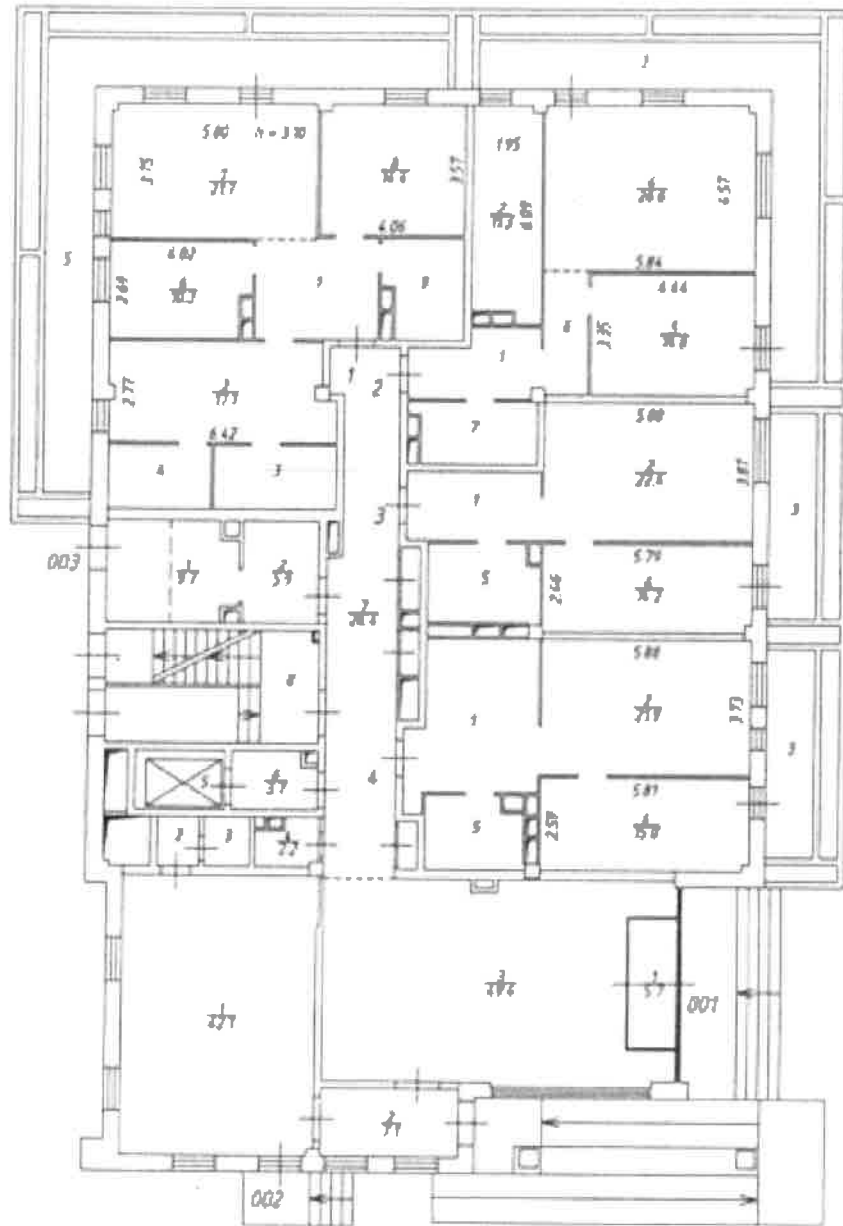

This is a detailed floor plan of a building, likely a school or institutional structure, based on the presence of a central staircase and multiple small rooms. The plan is oriented with a north arrow pointing towards the top right. The layout includes a central vertical corridor (labeled 11) and a horizontal corridor (labeled 10) intersecting it. Rooms are labeled with numbers (e.g., 1, 2, 3, 4, 5, 6, 7, 8, 9, 10, 11) and some contain handwritten text in Devanagari script. The plan shows a complex arrangement of spaces, including a large room at the top left (labeled 5.01, 2.17, 2.75), a room at the top right (labeled 5.04, 4.57, 1.95), a room in the middle right (labeled 5.00, 3.87, 2.24), a room in the middle left (labeled 4.42, 6.62, 3.26, 2.30), a room at the bottom left (labeled 3.40, 4.75, 5.97, 4.20), a room at the bottom middle (labeled 5.10, 3.79, 2.77), a room at the bottom right (labeled 5.25, 3.87, 2.87), and a room at the bottom center (labeled 1.87, 5.10, 3.79). The plan also shows a central staircase (labeled 9) and a room with a cross symbol (labeled 11).

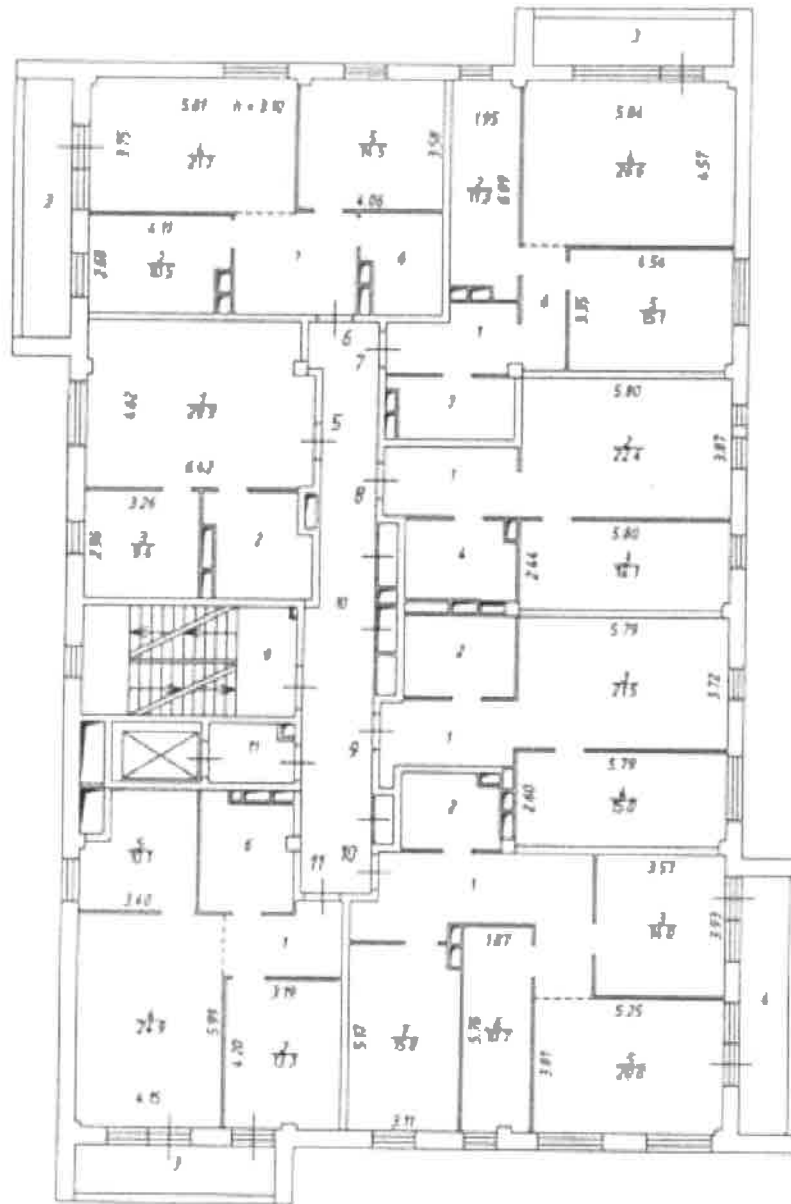



План 3 этажа

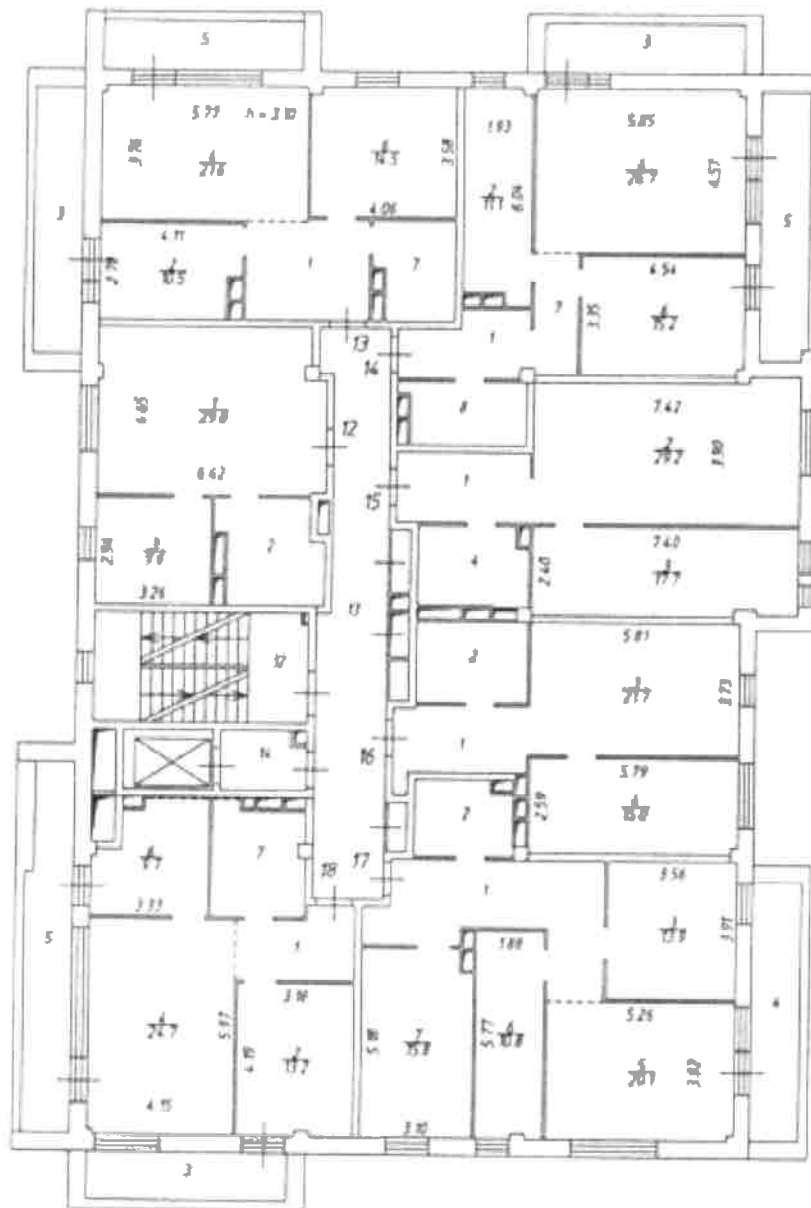

План 4 этажа

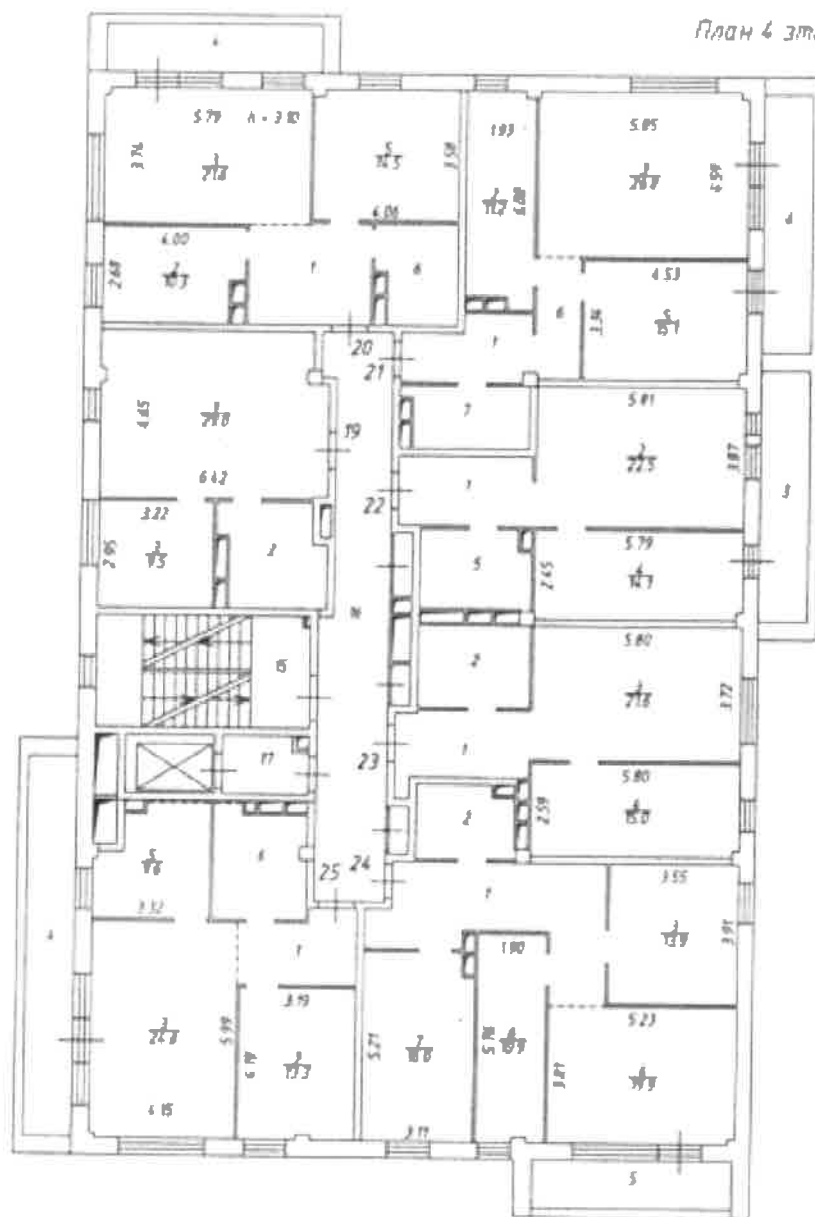



План 6 этажа

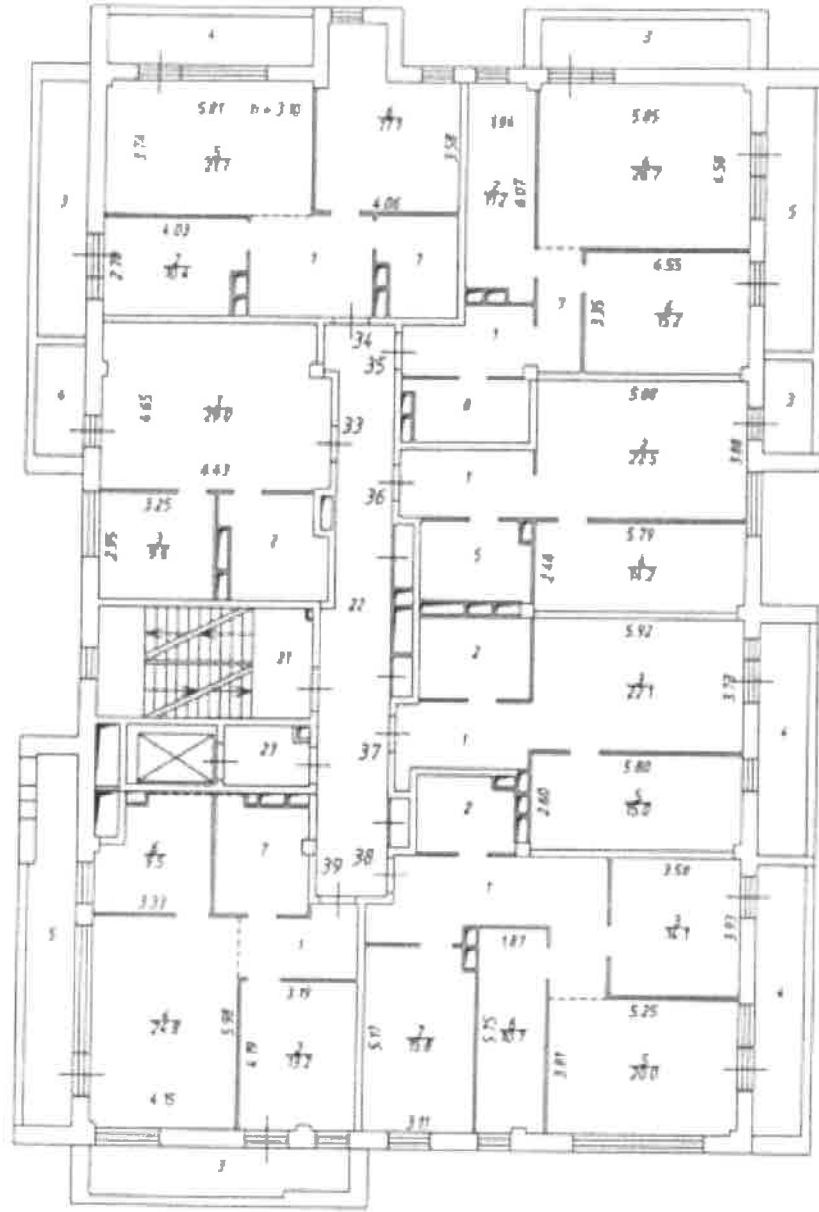

План 7 этажа

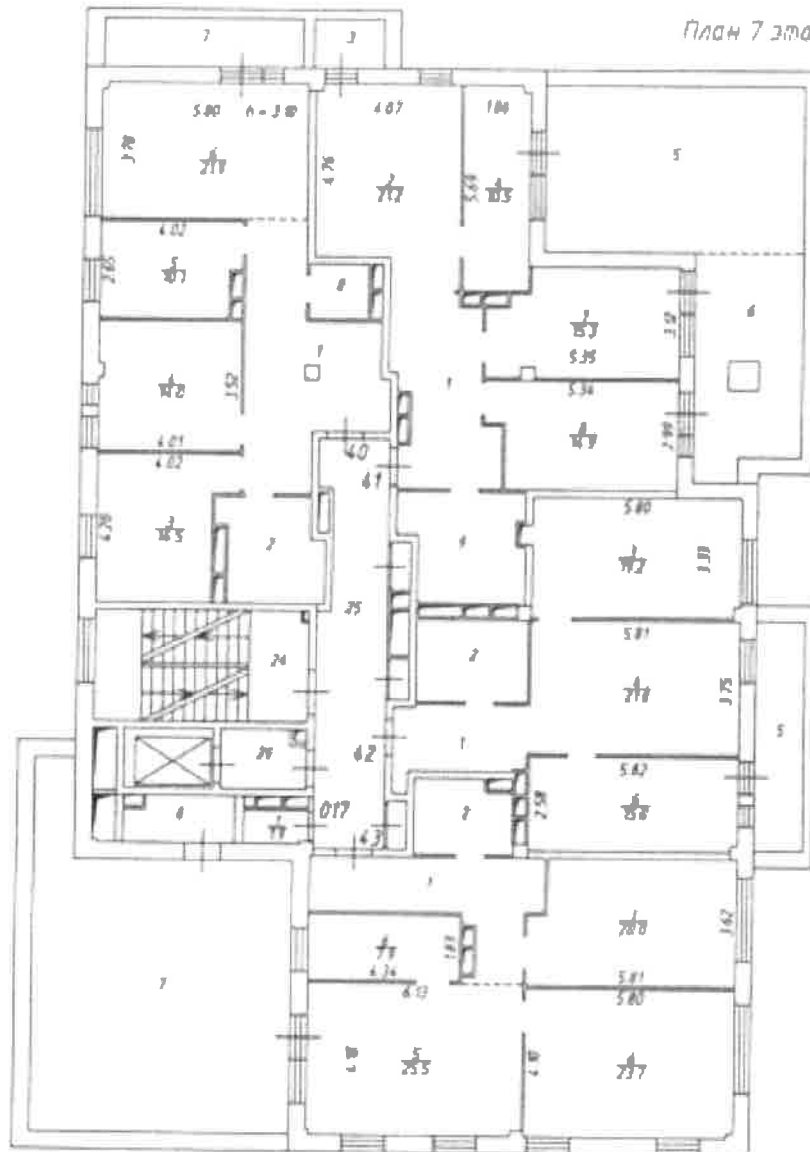

План на отметке +23.84

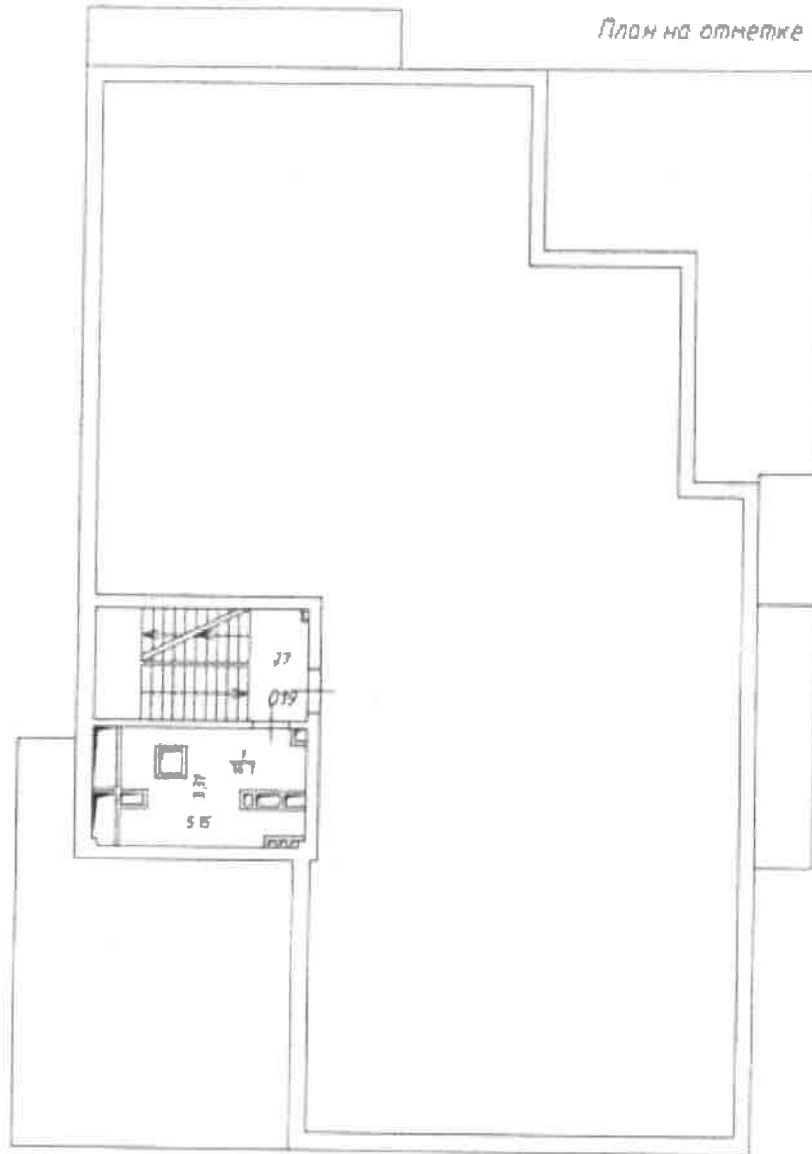

This is a detailed architectural floor plan of a building, likely a school or institutional structure. The plan shows a central corridor system with rooms on either side. Key features include:

- Rooms and Dimensions:**
  - Top left: Room 580 (11 x 210), Room 374, Room 481, Room 268, Room 277, Room 647.
  - Top right: Room 193, Room 584, Room 452, Room 326, Room 584, Room 389.
  - Middle left: Room 006, Room 44, Room 45, Room 46, Room 47, Room 67.
  - Middle right: Room 580, Room 594, Room 377, Room 583, Room 259.
  - Bottom left: Room 004, Room 35, Room 48, Room 005, Room 743.
  - Bottom right: Room 574, Room 780, Room 459.
- Staircase:** Located in the middle left area, near room 006.
- Corridors:** A central vertical corridor and several horizontal corridors connecting the rooms.
- Room Numbers:** Various numbers are scattered throughout the plan, possibly indicating room numbers or section identifiers.
- Dimensions:** Numerous dimensions are provided for rooms and corridors, such as 11 x 210, 193, 584, 452, 326, 584, 389, 580, 594, 377, 583, 259, 006, 44, 45, 46, 47, 67, 004, 35, 48, 005, 743, 574, 780, 459.
- Furniture:** Some rooms contain furniture, including beds (indicated by lines with dots), desks, and chairs.

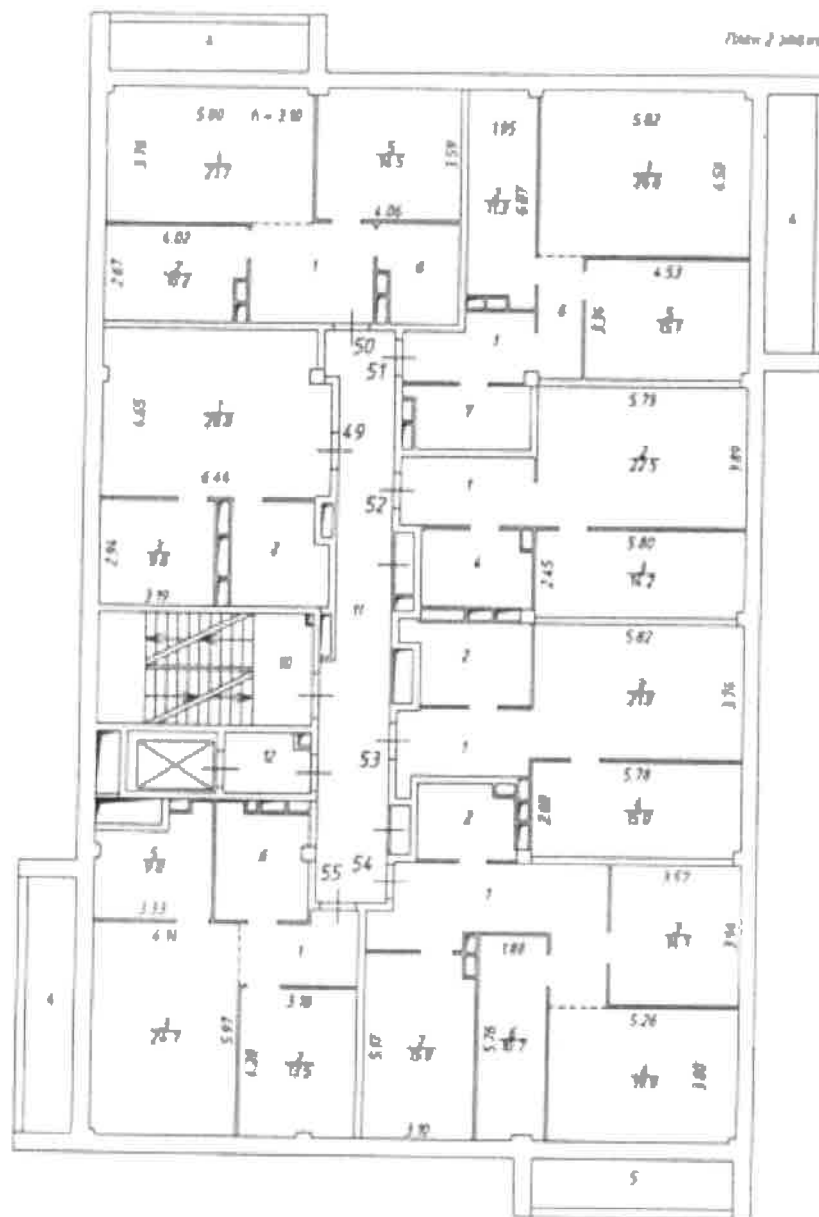



План 3. 1:500

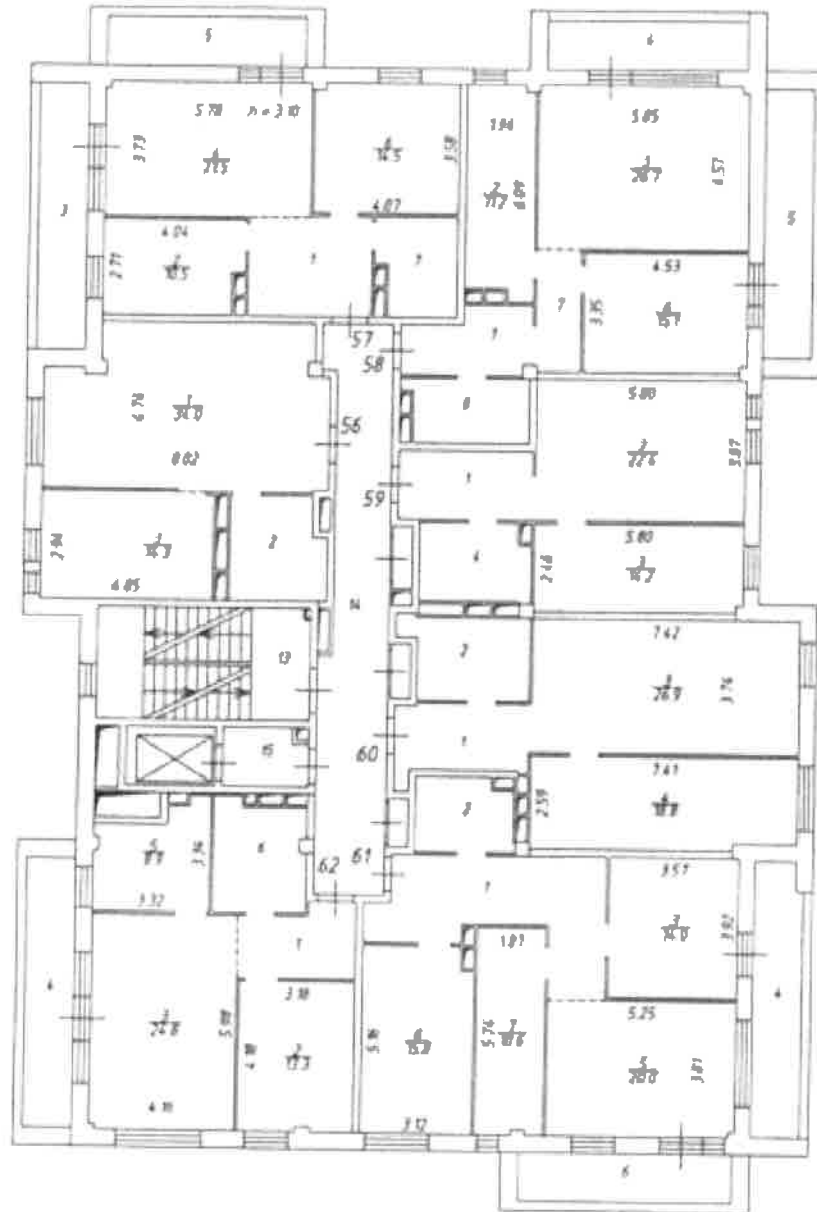

This is a detailed floor plan of the second floor of the building at 100 West 12th Street, New York City. The plan shows a complex arrangement of rooms, corridors, and a central staircase. Rooms are labeled with numbers and some with names like 'S. 101', 'S. 102', etc. The plan also shows the building's exterior walls and the surrounding streets.

The plan is oriented with North at the top. The building is a rectangular structure with a central corridor and a staircase. The rooms are arranged in a grid-like fashion, with some rooms being larger than others. The plan also shows the building's exterior walls and the surrounding streets.

Key features of the plan include:

- A central staircase located in the middle of the building.
- Rooms labeled with numbers, such as 101, 102, 103, 104, 105, 106, 107, 108, 109, 110, 111, 112, 113, 114, 115, 116, 117, 118, 119, 120, 121, 122, 123, 124, 125, 126, 127, 128, 129, 130, 131, 132, 133, 134, 135, 136, 137, 138, 139, 140, 141, 142, 143, 144, 145, 146, 147, 148, 149, 150, 151, 152, 153, 154, 155, 156, 157, 158, 159, 160, 161, 162, 163, 164, 165, 166, 167, 168, 169, 170, 171, 172, 173, 174, 175, 176, 177, 178, 179, 180, 181, 182, 183, 184, 185, 186, 187, 188, 189, 190, 191, 192, 193, 194, 195, 196, 197, 198, 199, 200.
- Rooms labeled with names, such as 'S. 101', 'S. 102', 'S. 103', 'S. 104', 'S. 105', 'S. 106', 'S. 107', 'S. 108', 'S. 109', 'S. 110', 'S. 111', 'S. 112', 'S. 113', 'S. 114', 'S. 115', 'S. 116', 'S. 117', 'S. 118', 'S. 119', 'S. 120', 'S. 121', 'S. 122', 'S. 123', 'S. 124', 'S. 125', 'S. 126', 'S. 127', 'S. 128', 'S. 129', 'S. 130', 'S. 131', 'S. 132', 'S. 133', 'S. 134', 'S. 135', 'S. 136', 'S. 137', 'S. 138', 'S. 139', 'S. 140', 'S. 141', 'S. 142', 'S. 143', 'S. 144', 'S. 145', 'S. 146', 'S. 147', 'S. 148', 'S. 149', 'S. 150', 'S. 151', 'S. 152', 'S. 153', 'S. 154', 'S. 155', 'S. 156', 'S. 157', 'S. 158', 'S. 159', 'S. 160', 'S. 161', 'S. 162', 'S. 163', 'S. 164', 'S. 165', 'S. 166', 'S. 167', 'S. 168', 'S. 169', 'S. 170', 'S. 171', 'S. 172', 'S. 173', 'S. 174', 'S. 175', 'S. 176', 'S. 177', 'S. 178', 'S. 179', 'S. 180', 'S. 181', 'S. 182', 'S. 183', 'S. 184', 'S. 185', 'S. 186', 'S. 187', 'S. 188', 'S. 189', 'S. 190', 'S. 191', 'S. 192', 'S. 193', 'S. 194', 'S. 195', 'S. 196', 'S. 197', 'S. 198', 'S. 199', 'S. 200'.
- Corridors and staircases connecting the rooms.
- Exterior walls and surrounding streets.

Figure 5. Building

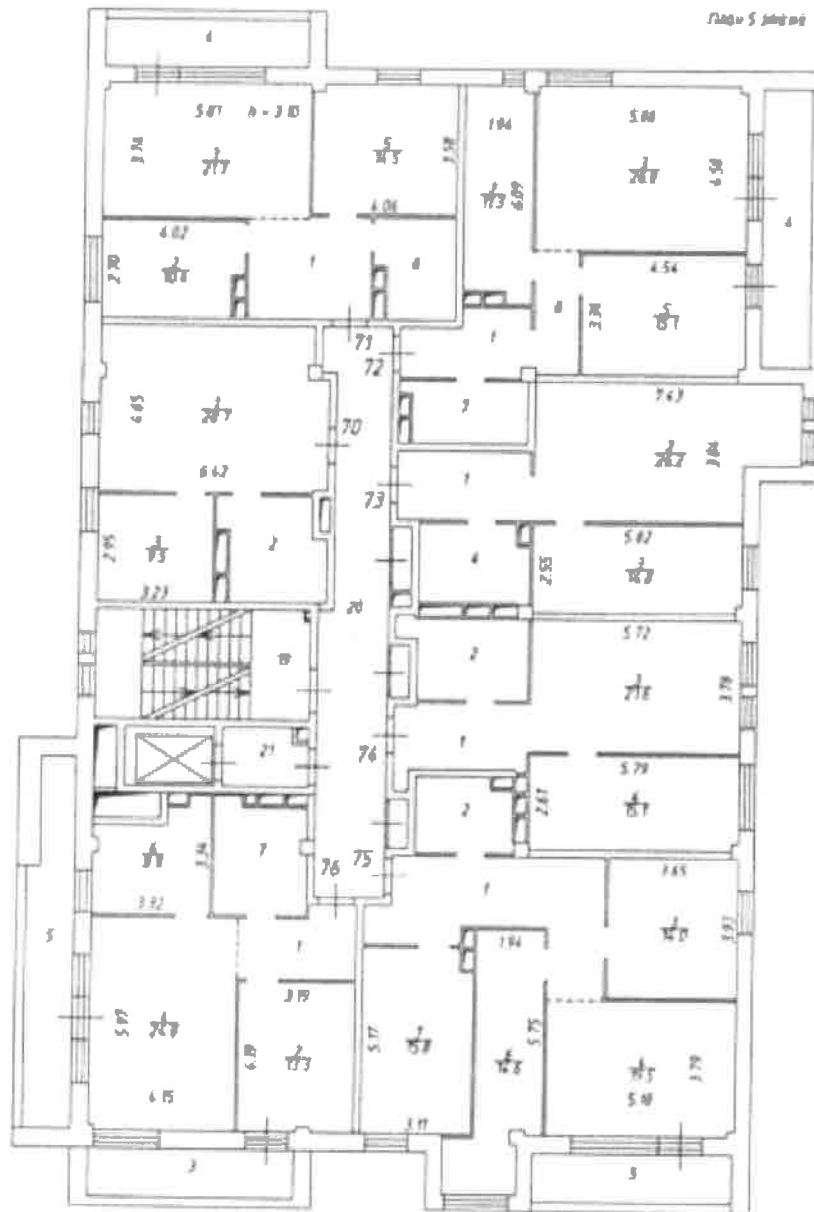

Plan of the building

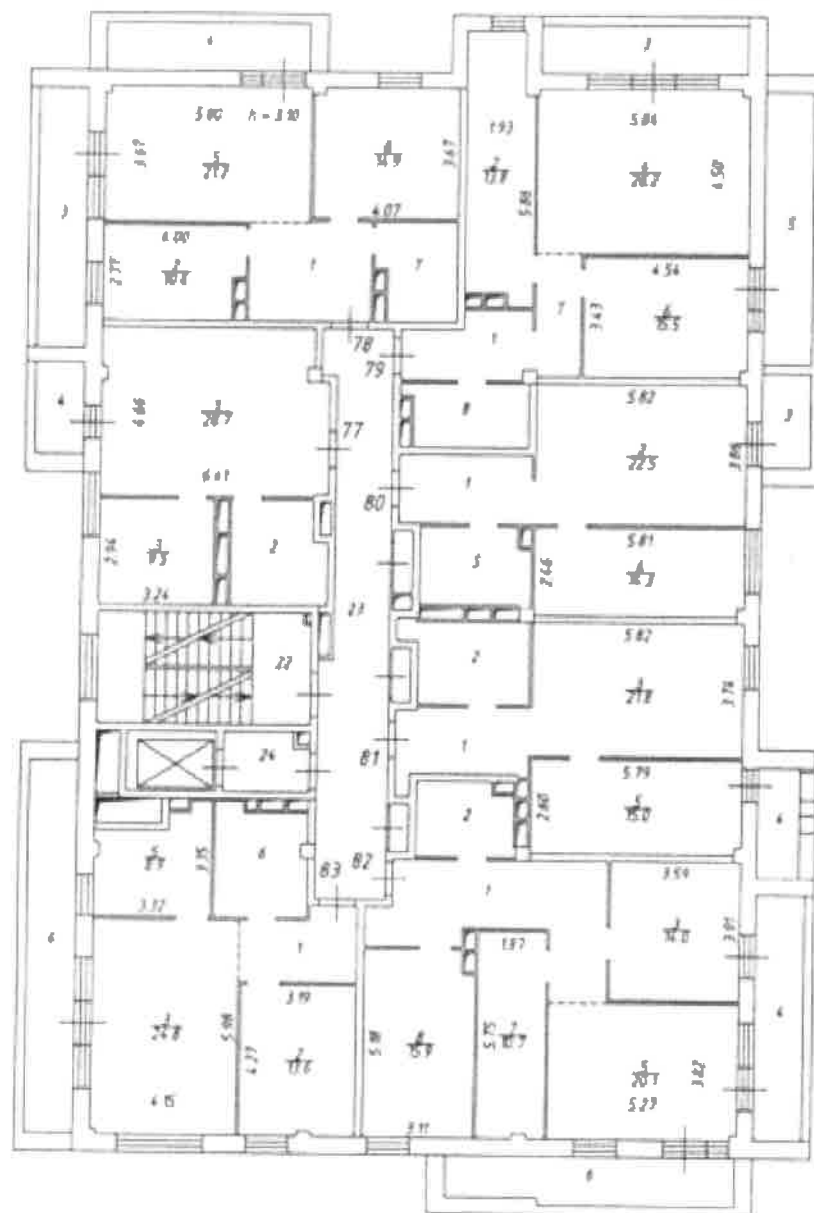

Лампа-2 3000 Вт

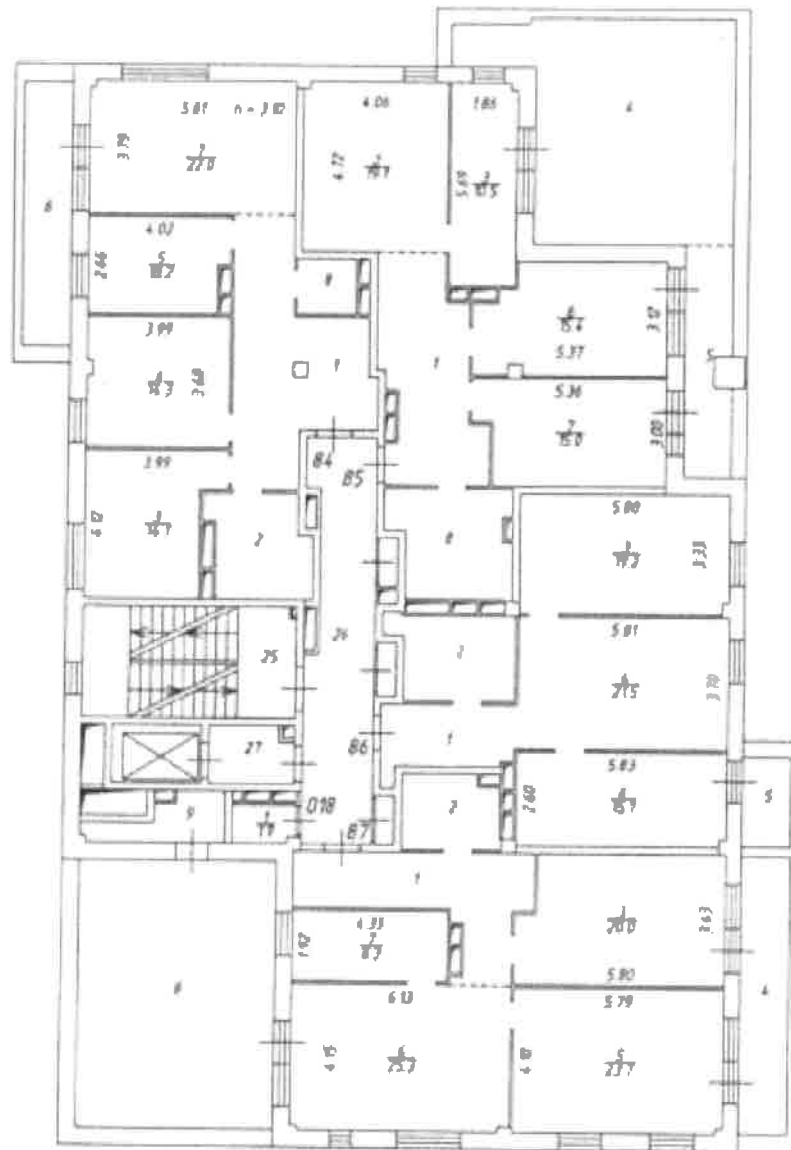

План по высоте - 2301

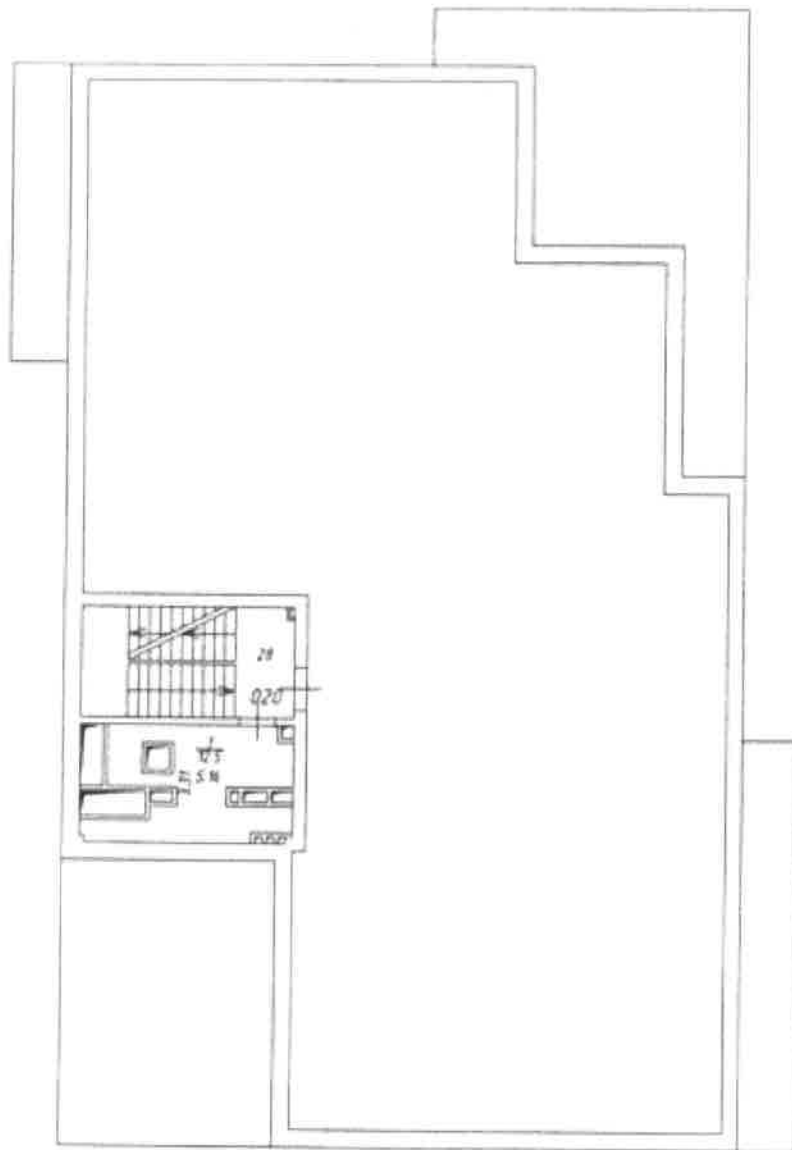

# **Экспликация к поэтажному плану здания (строения),**

Адрес (местоположение) здания:

город Химки, vicinity квартиры Пискарева, дом 1,2

Этаж	Пом.	Номер помещения	Номер по плану	Назначение помещений в соответствии с техническим заказом	Формулы подсчета площади чистой поверхности	Площадь пола частей здания (включая в лестничной площади входов и выходов)	в том числе				Высота	Площадь помещений включая отступы	Самостоятельно перестроенная или присоединенная площадь	
							по виду		Площадь помещений в соответствии с техническим заказом	Площадь помещений в соответствии с техническим заказом				
							жилая	подсобная						
1	2	3	4	5	6	7	8	9	10	11	12	13	14	
А	1	1	1	коридор	$1,72 \times 0,67 + 2,78 \times 0,72$	9,7	9,7		9,7		3,10			
А			2	кухня	$2,77 \times 0,42 + 0,41 \times 0,21 + 0,40 \times 1,24 + 0,40 \times 0,20$	17,0	17,0	17,0						
А			3	санузел	$1,42 \times 0,85$	6,3	6,3		6,3					
А			5	терраса	$1,34 \times 1,26 + 1,11 \times 1,28$	9,0				9,0				
А			6	лужайка	$2,60 \times 4,02 + 1,23 \times 0,20$	10,3	10,3		10,3					
А			7	балкон	$5,80 \times 1,75 + 0,21 \times 0,21$	21,7	21,7	21,7						
А			8	лужайка	$1,57 \times 4,06 + 1,31 \times 0,21$	14,4	14,4	14,4						
А			9	санузел	$2,32 \times 0,85 + 1,30 \times 0,20$	6,1	6,1		6,1					
А			10	гараж/подвал	$2,42 \times 0,85$	5,4	5,4		5,4					
Итого по пом. № 1 (квартира):						99,9	90,9	53,1	37,8	9,0				
А	1	2	1	коридор	$1,95 \times 0,71 + 1,77 \times 0,58 + 0,32 \times 0,21$	6,3	6,3		6,3		3,10			
А			2	кухня	$1,95 \times 0,66 + 1,29 \times 0,38 + 0,20 \times 0,22$	11,3	11,3		11,3					
А			3	терраса	$4,31 \times 1,34 + 1,35 \times 0,06$	7,1				7,1				
А			4	лужайка	$5,84 \times 4,57 + 0,20 \times 0,05 + 0,21 \times 0,20$	26,6	26,6	26,6						
А			5	лужайка	$1,33 \times 4,44 + 0,21 \times 0,21$	14,8	14,8	14,8						
А			6	коридор	$1,31 \times 0,43 + 0,21 \times 0,13$	4,5	4,5		4,5					
А			7	санузел	$1,73 \times 0,63 + 1,42 \times 0,39$	5,8	5,8		5,8					
Итого по пом. № 2 (квартира):						76,4	69,3	41,4	27,9	7,1				
А	1	3	1	коридор	$1,75 \times 0,67$	7,2	7,2		7,2		3,10			
А			2	лужайка	$5,80 \times 0,87$	22,4	22,4	22,4						
А			3	терраса	$1,33 \times 0,62$	2,3				2,3				
А			4	лужайка	$5,76 \times 2,46$	14,2	14,2		14,2					
А			5	санузел	$2,77 \times 0,72 + 0,66 \times 0,24 + 0,36 \times 0,10$	6,6	6,6		6,6					
Итого по пом. № 3 (квартира):						52,7	50,4	22,4	28,0	2,3				
А	1	4	1	коридор	$4,25 \times 0,74 + 1,80 \times 0,62 + 0,63 \times 0,36$	15,1	15,1		15,1		3,10			
А			2	лужайка	$5,80 \times 0,77$	21,9	21,9	21,9						
А			3	терраса	$1,33 \times 0,67$	2,3				2,3				
А			4	лужайка	$5,80 \times 0,59$	15,0	15,0		15,0					
А			5	санузел	$2,72 \times 0,32 + 0,51 \times 0,11$	5,5	5,5		5,5					
Итого по пом. № 4 (квартира):						59,8	57,5	21,9	35,6	2,3				
А	2	5	1	лужайка	$4,62 \times 0,42 + 0,60 \times 0,43 + 1,42 \times 0,41 + 0,40 \times 0,18$	28,9	28,9	28,9			3,10			
А			2	санузел	$2,94 \times 0,69 + 0,42 \times 0,19 + 0,38 \times 0,10$	7,8	7,8		7,8					
А			3	лужайка	$2,46 \times 0,28$	9,6	9,6		9,6					
Итого по пом. № 5 (квартира):						46,3	46,3	28,9	17,4					
А	2	6	1	коридор	$2,86 \times 0,73 + 2,77 \times 0,61$	9,4	9,4		9,4		3,10			
А			2	лужайка	$2,68 \times 4,11 + 1,21 \times 0,44$	10,5	10,5		10,5					
А			3	лужайка	8,97	4,5				4,5				
А			4	лужайка	$1,73 \times 0,81 + 0,21 \times 0,21$	21,7	21,7	21,7						
А			5	лужайка	$4,06 \times 0,38$	14,3	14,3	14,3						
А			6	санузел	$2,33 \times 0,85 + 1,30 \times 0,20$	6,2	6,2		6,2					
Итого по пом. № 6 (квартира):						66,8	62,3	36,2	26,1	4,5				
А	2	7	1	коридор	$1,80 \times 0,67 + 1,77 \times 0,58 + 0,32 \times 0,21$	6,2	6,2		6,2		3,10			
А			2	кухня	$6,70 \times 0,30 + 0,21 \times 0,28 + 1,21 \times 0,38$	11,3	11,3		11,3					
А			3	лужайка	6,99	3,5				3,5				
А			4	лужайка	$1,83 \times 4,15 + 0,05 \times 0,26 + 0,44 \times 0,10$	26,6	26,6	26,6						
А			5	лужайка	$4,34 \times 3,35 + 0,20 \times 0,21$	15,2	15,2	15,2						
А			6	коридор	$1,45 \times 0,22 + 0,04 \times 0,21$	4,2	4,2		4,2					
А			7	санузел	$1,62 \times 0,73 + 0,39 \times 0,40$	5,8	5,8		5,8					
Итого по пом. № 7 (квартира):						72,8	69,3	41,8	27,5	3,5				
А	2	8	1	коридор	$1,75 \times 0,67$	7,2	7,2		7,2		3,10			

1	2	3	4	5	6	7	8	9	10	11	12	13	14
A	2	8	2	жилая	3 80*3 87	22,4	22,4	22,4			3,10		
A			3	кухня	2 44*3 86+0 20*0 20	14,1	14,1		14,1				
A			4	санузел	1 11*2 15 0 54*0 18+0 00*0 02	6,6	6,6		6,6				
				Итого по пом. № 8 (квартира)		50,3	50,3	22,4	27,9				
A	3	9	1	коридор	3 76*3 47+0 64*0 42+3 8 3*1 47	7,7	7,7		7,7		3,16		
A			2	санузел	3 11*2 10	6,9	6,9		6,9				
A			3	жилая	3 76*3 72	21,5	21,5	21,5					
A			4	кухня	3 76*2 60+0 21*0 21	15,0	15,0		15,0				
				Итого по пом. № 9 (квартира)		51,1	51,1	21,5	29,6				
A	2	10	1	коридор	2 96*3 96+0 77*1 13+1 9 0*0 60+2 04*1 60	17,0	17,0		17,0		3,10		
A			2	санузел	2 12*2 70+0 19*0 65 1 43*0 07	5,6	5,6		5,6				
A			3	жилая	3 93*3 57	14,0	14,0	14,0					
A			4	балкон	8 93	4,5				4,5			
A			5	жилая	3 21*3 81+0 21*0 22	20,0	20,0	20,0					
A			6	кухня	1 87*3 76+0 41*0 21	10,7	10,7		10,7				
A			7	жилая	3 17*3 11+0 30*0 61	15,8	15,8	15,8					
				Итого по пом. № 10 (квартира)		87,6	83,1	49,8	33,3	4,5			
A	2	11	1	коридор	3 26*1 70+0 42*1 34	6,1	6,1		6,1		3,10		
A			2	жилая	3 19*4 20+0 41*0 20	13,3	13,3	13,3					
A			3	балкон	6 94	3,5				3,5			
A			4	жилая	3 99*4 13	24,9	24,9	24,9					
A			5	кухня	3 40*3 34+1 40*0 90+ 0 20*0 22	10,1	10,1		10,1				
A			6	санузел	3 11*2 52+0 33*1 83+ 0 41*0 22	7,7	7,7		7,7				
				Итого по пом. № 11 (квартира)		65,6	62,1	38,2	23,9	3,5			
A	3	12	1	жилая	6 63*0 42+0 21*0 41+ 1 30*0 43+0 41*0 21+ 0 66*0 42	29,0	29,0	29,0			3,10		
A			2	санузел	2 43*3 06+0 34*2 10+ 0 42*1 21	7,8	7,8		7,8				
A			3	кухня	2 96*3 26	9,6	9,6		9,6				
				Итого по пом. № 12 (квартира)		46,4	46,4	29,0	17,4				
A	3	13	1	коридор	2 83*1 73+2 76*1 38	9,3	9,3		9,3		3,10		
A			2	кухня	2 70*4 13+1 21*0 46	10,5	10,5		10,5				
A			3	балкон	9 03	2,7				2,7			
A			4	жилая	3 76*3 77+0 22*0 21	21,6	21,6	21,6					
A			5	балкон	6 94	3,5				3,5			
A			6	жилая	4 06*3 36+0 33*0 21	14,5	14,5	14,5					
A			7	санузел	2 88*2 42+1 51*0 40	6,1	6,1		6,1				
				Итого по пом. № 13 (квартира)		68,2	62,0	36,1	25,9	6,2			
A	3	14	1	коридор	3 69*1 97+1 77*0 36+ 0 33*0 20	6,2	6,2		6,2		3,10		
A			2	кухня	6 04*1 03+0 20*0 26+ 1 23*0 47	11,1	11,1		11,1				
A			3	балкон	7 04	2,1				2,1			
A			4	жилая	3 63*4 37+0 05*0 21+ 0 22*0 21	26,7	26,7	26,7					
A			5	балкон	9 23	4,6				4,6			
A			6	жилая	4 34*2 33+0 26*0 21	15,2	15,2	15,2					
A			7	коридор	1 44*1 22+0 04*0 21	4,2	4,2		4,2				
A			8	санузел	1 62*1 15+0 19*1 42	5,8	5,8		5,8				
				Итого по пом. № 14 (квартира)		75,9	69,2	41,9	27,3	6,7			
A	3	15	1	коридор	3 72*1 04	7,2	7,2		7,2		3,10		
A			2	жилая	7 42*3 96+0 21*1 40	29,2	29,2	29,2					
A			3	кухня	7 40*2 80+0 40*0 21	17,7	17,7		17,7				
A			4	санузел	1 12*2 17+ 0 63*0 40+0 06*0 33	6,5	6,5		6,5				
				Итого по пом. № 15 (квартира)		60,6	60,6	29,2	31,4				
A	3	16	1	коридор	3 73*0 48+0 64*0 42+3 8 4*1 31	7,9	7,9		7,9		3,10		
A			2	санузел	3 12*2 10	6,8	6,8		6,8				
A			3	жилая	3 41*2 73	21,7	21,7	21,7					
A			4	кухня	3 76*2 36+0 20*0 21	15,0	15,0		15,0				
				Итого по пом. № 16 (квартира)		59,4	59,4	29,2	29,7				
A	3	17	1	коридор	2 96*3 96+0 78*1 13+1 9 5*0 60+2 02*1 60	17,1	17,1		17,1		3,10		
A			2	санузел	2 12*2 70+0 19*0 66+ 0 42*0 06	5,6	5,6		5,6				
A			3	жилая	2 56*3 93	13,9	13,9	13,9					
A			4	балкон	9 03	2,7				2,7			
A			5	жилая	3 26*3 82+0 20*0 20	20,1	20,1	20,1					
A			6	кухня	1 88*3 73+0 41*0 22	10,8	10,8		10,8				
A			7	жилая	3 18*3 16+0 61*0 38	15,8	15,8	15,8					
				Итого по пом. № 17 (квартира)		86,0	83,3	49,8	33,5	2,7			



1	2	3	4	5	6	7	8	9	10	11	12	13	14
A	3	18	1	коридор	3,27*1,73+0,41*0,33	6,2	6,2		6,2		3,10		
A			2	ванная	3,18*4,19+0,41*0,21	13,2	13,2	13,2					
A			3	балкон	7,04	2,1				2,1			
A			4	кухня	4,21*5,97+0,21*0,21	24,7	24,7	24,7					
A			5	спальня	12,36	6,3				6,3			
A			6	туалет	3,33*5,33+1,31*0,93+0,21*0,21+0,63*0,29	9,7	9,7		9,7		3,10		
A			7	санузел	3,33*2,62+0,34*1,81+0,40*0,20	8,0	8,0		8,0				
Итого по п.п. № 18 (квартира)						70,2	61,8	37,9	23,9	8,4			
A	4	19	1	ванная	4,63*6,42+0,21*0,41+1,30*0,43+0,41*0,22+0,06*0,40	29,0	29,0	29,0			3,10		
A			2	санузел	2,91*4,13+0,40*2,02+0,41*1,22	7,9	7,9		7,9				
A			3	кухня	2,93*4,22	9,3	9,3		9,3				
Итого по п.п. № 19 (квартира)						46,4	46,4	29,0	37,4				
A	4	20	1	коридор	2,86*1,74+2,78*1,72	9,8	9,8		9,8		3,10		
A			2	кухня	2,70*4,09+1,21*0,39	10,3	10,3		10,3				
A			3	ванная	3,79*1,74+0,20*0,21	21,6	21,6	21,6					
A			4	балкон	7,04	2,1				2,1			
A			5	спальня	4,06*3,38+0,31*0,21	14,3	14,3	14,3					
A			6	санузел	2,86*2,33+1,30*0,38	6,1	6,1		6,1				
Итого по п.п. № 20 (квартира)						64,4	62,3	36,1	26,2	2,1			
A	4	21	1	коридор	3,63*1,96+1,77*0,58+0,33*0,20	6,1	6,1		6,1		3,10		
A			2	кухня	6,08*1,93+0,21*0,26+1,27*0,38	11,2	11,2		11,2				
A			3	спальня	3,83*4,39+0,23*0,20	26,8	26,8	26,8					
A			4	балкон	9,14	2,7				2,7			
A			5	ванная	4,33*3,34+0,22*0,22	15,1	15,1	15,1					
A			6	коридор	3,44*1,23+0,04*0,21	4,3	4,3		4,3				
A			7	санузел	3,62*1,76+0,37*1,42	5,8	5,8		5,8				
Итого по п.п. № 21 (квартира)						72,0	69,3	41,9	27,4	2,7			
A	4	22	1	коридор	3,74*1,93	7,2	7,2		7,2		3,10		
A			2	ванная	5,81*3,82	22,3	22,3	22,3					
A			3	балкон	7,4	2,3				2,3			
A			4	кухня	5,79*2,40+0,23*0,21	14,1	14,1		14,1				
A			5	санузел	1,12*2,24+0,62*0,39+0,06*0,33	6,8	6,8		6,8				
Итого по п.п. № 22 (квартира)						52,9	50,6	22,5	28,1	2,3			
A	4	23	1	коридор	3,72*1,43+0,64*0,42+3,82*1,31	7,9	7,9		7,9		3,10		
A			2	санузел	3,15*2,19	6,9	6,9		6,9				
A			3	ванная	5,80*3,72	21,6	21,6	21,6					
A			4	кухня	2,39*5,81+0,21*0,22	15,0	15,0		15,0				
Итого по п.п. № 23 (квартира)						51,4	51,4	21,6	29,8				
A	4	24	1	коридор	1,91*1,96+0,79*1,08+1,93*0,60+2,05*1,63	17,0	17,0		17,0		3,10		
A			2	санузел	2,11*2,80+0,39*0,64+1,46*0,06	5,6	5,6		5,6				
A			3	ванная	3,33*1,91	13,9	13,9	13,9					
A			4	спальня	3,23*3,41+0,22*0,21	19,9	19,9	19,9					
A			5	ванная	6,94	3,5				3,5			
A			6	кухня	1,52*3,76+0,41*0,22	10,9	10,9		10,9				
A			7	ванная	3,23*1,11+0,38*0,61	16,0	16,0	16,0					
Итого по п.п. № 24 (квартира)						86,8	83,3	49,8	33,5	3,5			
A	4	25	1	коридор	3,27*1,76+0,41*1,34	6,1	6,1		6,1		3,10		
A			2	ванная	3,35*4,19+0,46*0,19	13,3	13,3	13,3					
A			3	ванная	4,13*3,96+0,21*0,21	24,8	24,8	24,8					
A			4	балкон	12,87	3,9				3,9			
A			5	кухня	3,34*3,33+1,41*0,92+0,21*0,21+0,63*0,34	9,6	9,6		9,6				
A			6	санузел	1,11*2,34+0,33*1,83+0,41*0,21	7,7	7,7		7,7				
Итого по п.п. № 25 (квартира)						65,4	61,3	38,1	23,4	3,9			
A	5	26	1	ванная	4,63*6,42+0,21*0,41+1,30*0,43+0,41*0,22+0,06*0,40+1,00*2,86+0,41*0,41+0,20*0,20	33,3	33,3	33,3			3,10		
A			2	санузел	2,91*2,10+0,39*2,02+0,42*1,22	7,8	7,8		7,8				
A			3	кухня	3,24*2,94	9,5	9,5		9,5				
Итого по п.п. № 26 (квартира)						50,6	50,6	33,3	17,3				
A	5	27	1	коридор	2,87*1,73+2,73*1,50	9,7	9,7		9,7		3,10		
A			2	кухня	2,70*4,09+1,21*0,39	10,3	10,3		10,3				
A			3	ванная	8,89	4,5				4,5			
A			4	ванная	5,80*3,74+0,22*0,20	21,6	21,6	21,6					
A			5	ванная	3,86*4,86+0,21*0,34	14,4	14,4	14,4					

1	2	3	4	5	6	7	8	9	10	11	12	13	14
А	5	27	6	санузел	2,06*2,12+0,39*1,30	6,1	6,1		6,1		3,10		
				Итого по п.п. № 27 (квартира)		66,8	62,3	36,0	26,3	4,5			
А	5	28	1	коридор	3,63*1,98+1,76*0,38+0,33*0,20	6,1	6,1		6,1		3,10		
А			2	кухня	6,07*1,94+0,21*0,28+1,28*0,39	11,2	11,2		11,2				
А			3	ванная	6,94	3,5				3,5			
А			4	спальня	3,84*2,56+0,32*0,20	26,6	26,6	26,6					
А			5	спальня	4,33*3,35+0,22*0,20	15,1	15,1	15,1					
А			6	коридор	1,44*1,23+0,04*0,21	4,2	4,2		4,2				
А			7	санузел	1,62*1,74+0,40*1,42	5,7	5,7		5,7				
				Итого по п.п. № 28 (квартира)		72,4	68,9	41,7	27,2	3,8			
А	5	29	1	коридор	3,74*1,94	7,3	7,3		7,3		3,10		
А			2	спальня	3,80*2,87	22,4	22,4	22,4					
А			3	кухня	5,81*2,46	14,3	14,3		14,3				
А			4	санузел	2,11*2,26+0,63*0,30+0,05*0,32	6,6	6,6		6,6				
				Итого по п.п. № 29 (квартира)		50,6	50,6	22,4	28,2				
А	5	30	1	коридор	1,53*0,48+0,63*0,42+0,3*1,45	7,6	7,6		7,6		3,10		
А			2	санузел	2,13*2,17	6,8	6,8		6,8				
А			3	спальня	7,80*3,78	27,6	27,6	27,6					
А			4	кухня	7,41*2,64+0,22*1,42	18,9	18,9		18,9				
				Итого по п.п. № 30 (квартира)		60,9	60,9	27,6	33,3				
А	5	31	1	коридор	1,97*2,58+0,76*1,15+1,01*0,38+0,7*0,63	17,1	17,1		17,1		3,10		
А			2	санузел	2,11*2,89+0,40*0,69+1,40*0,08	5,5	5,5		5,5				
А			3	спальня	3,38*3,92	14,0	14,0	14,0					
А			4	ванная	9,40	4,8				4,8			
А			5	балкон	7,64	2,1				2,1			
А			6	спальня	5,24*3,80+0,22*0,20	19,9	19,9	19,9					
А			7	кухня	1,87*3,74+0,41*0,21	10,6	10,6		10,6				
А			8	спальня	3,12*5,16+0,64*0,39	15,8	15,8	15,8					
				Итого по п.п. № 31 (квартира)		89,8	82,9	49,7	33,2	6,9			
А	5	32	1	коридор	1,27*1,71+0,41*1,34	6,1	6,1		6,1		3,10		
А			2	кухня	3,18*4,18+1,61*1,42+0,22*0,41+0,07*1,61	15,4	15,4	15,4					
А			3	ванная	6,78	3,4				3,4			
А			4	спальня	3,90*4,17+0,21*0,21	24,6	24,6	24,6					
А			5	кухня	3,39*3,38+1,42*0,92+0,22*0,21+0,63*0,34	9,9	9,9		9,9				
А			6	санузел	3,37*2,52+0,13*1,82+0,40*0,20	7,8	7,8		7,8				
				Итого по п.п. № 32 (квартира)		67,2	63,8	40,0	23,8	3,4			
А	6	33	1	спальня	4,83*6,43+0,21*0,41+1,30*0,43+0,41*0,22+0,08*0,43	29,0	29,0	29,0			3,10		
А			2	санузел	2,93*1,10+0,39*0,43+0,42*1,19	7,9	7,9		7,9				
А			3	кухня	1,25*2,61	9,6	9,6		9,6				
А			4	ванная	3,39	1,0				1,0			
				Итого по п.п. № 33 (квартира)		47,5	46,5	29,0	17,5	1,0			
А	6	34	1	коридор	2,86*1,35+2,78*1,70	9,7	9,7		9,7		3,10		
А			2	кухня	2,70*4,03+1,22*0,40	10,4	10,4		10,4				
А			3	ванная	8,77	2,6				2,6			
А			4	ванная	7,03	3,5				3,5			
А			5	спальня	3,81*3,74+0,21*0,21	21,7	21,7	21,7					
А			6	спальня	4,06*3,58+1,98*1,61+0,33*1,80	17,1	17,1	17,1					
А			7	санузел	2,32*2,86+0,39*1,50	6,1	6,1		6,1				
				Итого по п.п. № 34 (квартира)		71,1	65,0	38,8	26,2	6,1			
А	6	35	1	коридор	1,62*1,97+1,70*0,52+0,31*0,20	6,0	6,0		6,0		3,10		
А			2	кухня	6,07*1,94+0,21*0,28+1,28*0,40	11,2	11,2		11,2				
А			3	ванная	7,04	2,1				2,1			
А			4	спальня	3,83*4,56+0,21*0,22+0,21*0,64	26,7	26,7	26,7					
А			5	спальня	8,99	4,5				4,5			
А			6	спальня	4,33*3,35+0,21*0,21	15,2	15,2	15,2					
А			7	коридор	1,41*1,22+0,04*0,21	4,2	4,2		4,2				
А			8	санузел	1,75*1,61+1,48*0,40	5,7	5,7		5,7				
				Итого по п.п. № 35 (квартира)		75,6	69,0	41,9	27,1	6,6			
А	6	36	1	коридор	1,74*1,92	7,3	7,3		7,3		3,10		
А			2	спальня	3,80*3,88	22,5	22,5	22,5					
А			3	ванная	3,19	1,0				1,0			
А			4	кухня	5,70*2,46+0,21*0,22	14,2	14,2		14,2				

1	2	3	4	5	6	7	8	9	10	11	12	13	14
A	6	36	5	санузел	$2,19 \times 2,12 = 0,64 \text{ кв. м.}$	0,6	0,6		0,6		3,10		
				Итого по п.п. № 36 (квартира)		51,5	50,5	22,5	28,0	1,0			
A	6	37	1	коридор	$3,76 \times 2,40 = 0,64 \text{ кв. м.}$	2,7	2,7		2,7		3,10		
A			2	санузел	$4,12 \times 2,10 = 0,86 \text{ кв. м.}$	6,8	6,8		6,8				
A			3	кухня	$5,92 \times 2,70 = 1,61 \text{ кв. м.}$	22,1	22,1	22,1					
A			4	спальня	$7,11 \times 2,10 = 1,49 \text{ кв. м.}$	3,6					3,6		
A			5	ванная	$1,80 \times 2,10 = 0,38 \text{ кв. м.}$	15,0	15,0		15,0				
				Итого по п.п. № 37 (квартира)		55,2	51,6	22,1	29,5	3,6			
A	6	38	1	коридор	$1,97 \times 5,36 = 0,78 \text{ кв. м.}$	17,0	17,0		17,0		3,10		
A			2	санузел	$2,12 \times 2,70 = 0,57 \text{ кв. м.}$	5,6	5,6		5,6				
A			3	кухня	$3,40 \times 2,10 = 0,71 \text{ кв. м.}$	14,1	14,1	14,1					
A			4	спальня	$9,39 \times 2,10 = 1,97 \text{ кв. м.}$	2,4					2,4		
A			5	ванная	$5,21 \times 3,61 = 0,21 \text{ кв. м.}$	20,0	20,0	20,0					
A			6	кухня	$1,87 \times 5,75 = 0,41 \text{ кв. м.}$	10,7	10,7		10,7				
A			7	спальня	$5,17 \times 3,10 = 0,63 \text{ кв. м.}$	15,8	15,8	15,8					
				Итого по п.п. № 38 (квартира)		86,0	83,2	49,9	33,3	2,8			
A	6	39	1	коридор	$3,27 \times 2,70 = 0,41 \text{ кв. м.}$	6,2	6,2		6,2		3,10		
A			2	кухня	$3,18 \times 4,18 = 0,21 \text{ кв. м.}$	13,2	13,2	13,2					
A			3	спальня	$8,71 \times 2,10 = 0,21 \text{ кв. м.}$	2,6					2,6		
A			4	кухня	$3,98 \times 4,15 = 0,20 \text{ кв. м.}$	24,8	24,8	24,8					
A			5	ванная	$12,43 \times 2,10 = 0,21 \text{ кв. м.}$	6,3					6,3		
A			7	кухня	$1,34 \times 3,12 = 0,41 \text{ кв. м.}$	9,5	9,5		9,5				
A			8	спальня	$0,21 \times 5,21 = 0,04 \text{ кв. м.}$	8,0	8,0		8,0				
				Итого по п.п. № 39 (квартира)		70,6	61,7	38,0	23,7	8,9			
A	7	40	1	коридор	$2,51 \times 2,99 = 0,13 \text{ кв. м.}$	21,0	21,0		21,0		3,10		
A			2	санузел	$2,10 \times 2,10 = 0,42 \text{ кв. м.}$	8,0	8,0		8,0				
A			3	кухня	$4,20 \times 4,10 = 0,14 \text{ кв. м.}$	14,5	14,5	14,5					
A			4	спальня	$4,01 \times 3,52 = 0,21 \text{ кв. м.}$	14,0	14,0	14,0					
A			5	кухня	$2,63 \times 4,10 = 0,17 \text{ кв. м.}$	10,1	10,1		10,1				
A			6	спальня	$3,80 \times 3,78 = 0,22 \text{ кв. м.}$	21,9	21,9	21,9					
A			7	ванная	$7,3 \times 2,10 = 0,22 \text{ кв. м.}$	2,2					2,2		
A			8	спальня	$1,55 \times 1,60 = 0,04 \text{ кв. м.}$	2,6	2,6		2,6				
				Итого по п.п. № 40 (квартира)		94,3	92,1	50,4	41,7	2,2			
A	7	41	1	коридор	$2,64 \times 3,69 = 1,75 \text{ кв. м.}$	13,5	13,5		13,5		3,10		
A			2	спальня	$0,39 \times 1,50 = 0,21 \text{ кв. м.}$	21,2	21,2	21,2					
A			3	ванная	$4,07 \times 3,69 = 0,12 \text{ кв. м.}$	0,6					0,6		
A			4	кухня	$1,86 \times 5,69 = 0,21 \text{ кв. м.}$	10,5	10,5		10,5				
A			5	терраса	$24,68 \times 2,10 = 0,21 \text{ кв. м.}$	10,4					10,4		
A			6	ванная	$18,69 \times 2,10 = 0,21 \text{ кв. м.}$	9,4					9,4		
A			7	спальня	$5,35 \times 3,12 = 0,41 \text{ кв. м.}$	15,3	15,3	15,3					
A			8	кухня	$1,54 \times 2,70 = 0,41 \text{ кв. м.}$	14,9	14,9	14,9					
A			9	санузел	$3,04 \times 2,62 = 0,85 \text{ кв. м.}$	9,6	9,6		9,6				
				Итого по п.п. № 41 (квартира)		105,4	85,0	51,4	33,6	20,4			
A	7	42	1	коридор	$0,47 \times 1,73 = 0,84 \text{ кв. м.}$	6,8	6,8		6,8		3,10		
A			2	санузел	$0,37 \times 0,07 = 0,04 \text{ кв. м.}$	7,2	7,2		7,2				
A			3	спальня	$5,80 \times 3,33 = 0,33 \text{ кв. м.}$	19,2	19,2	19,2					
A			4	кухня	$5,81 \times 3,75 = 0,21 \text{ кв. м.}$	21,8	21,8	21,8					
A			5	ванная	$8,21 \times 2,10 = 0,21 \text{ кв. м.}$	2,5					2,5		
A			6	кухня	$5,82 \times 2,58 = 0,21 \text{ кв. м.}$	15,0	15,0		15,0				
				Итого по п.п. № 42 (квартира)		72,5	70,0	41,0	29,0	2,5			
A	7	43	1	коридор	$6,72 \times 1,63 = 1,70 \text{ кв. м.}$	13,4	13,4		13,4		3,10		
A			2	санузел	$2,12 \times 2,44 = 0,42 \text{ кв. м.}$	5,8	5,8		5,8				
A			3	спальня	$3,87 \times 3,62 = 0,60 \text{ кв. м.}$	20,0	20,0	20,0					
A			4	кухня	$1,80 \times 4,10 = 0,22 \text{ кв. м.}$	23,7	23,7	23,7					
A			5	спальня	$6,15 \times 4,10 = 0,21 \text{ кв. м.}$	25,5	25,5	25,5					
A			6	кухня	$0,22 \times 0,21 = 0,04 \text{ кв. м.}$	7,9	7,9		7,9				
A			7	терраса	$6,07 \times 2,10 = 0,21 \text{ кв. м.}$	18,2					18,2		
A			8	спальня	$2,15 \times 1,41 = 0,63 \text{ кв. м.}$	4,5	4,5		4,5				
				Итого по п.п. № 43 (квартира)		118,8	100,6	69,2	31,4	18,2			
A1	1	44	1	коридор	$1,75 \times 2,74 = 1,68 \text{ кв. м.}$	9,4	9,4		9,4		3,10		
A1			2	спальня	$6,42 \times 2,74 = 0,21 \text{ кв. м.}$	16,6	16,6	16,6					
A1			3	санузел	$1,44 \times 1,85 = 0,21 \text{ кв. м.}$	6,4	6,4		6,4				

1	2	3	4	5	6	7	8	9	10	11	12	13	14
А1	1	44	4	гидробатия	2,92*1,83	5,4	5,4		5,4		3,10		
А1			5	терраса	11,27*1,36+11,22*1,34	9,1				9,1			
А1			6	кухня	4,01*2,69+2,21*0,35	10,3	10,3		10,3				
А1			7	жилая	5,80*1,74+0,21*0,21	21,6	21,6	21,6					
А1			8	жилая	4,00*2,60+0,34*0,20	14,9	14,9	14,9					
А1			9	санузел	2,21*2,14+0,38*1,52	5,8	5,8		5,8				
Итого по п.п. № 44 (квартира)						99,5	90,4	53,1	37,3	9,1			
А1	1	45	1	коридор	3,60*1,30+1,27*0,59	6,2	6,2		6,2		3,10		
А1			2	кухня	6,05*1,93+1,21*0,36	11,2	11,2		11,2				
А1			3	терраса	9,30*1,32+0,36*1,33	7,0				7,0			
А1			4	жилая	5,84*1,58+0,21*0,23	26,7	26,7	26,7					
А1			5	жилая	4,52*2,34+0,21*0,21	15,1	15,1	15,1					
А1			6	коридор	1,42*1,23	4,2	4,2		4,2				
А1			7	санузел	1,81*1,74+0,39*1,42	5,7	5,7		5,7				
Итого по п.п. № 45 (квартира)						76,1	69,1	41,8	27,3	7,0			
А1	1	46	1	коридор	1,76*1,92	7,2	7,2		7,2		3,10		
А1			2	жилая	1,82*3,89	22,7	22,7	22,7					
А1			3	терраса	5,81*1,33	2,3				2,3			
А1			4	кухня	1,80*2,45+0,21*0,21	14,2	14,2		14,2				
А1			5	санузел	2,21*2,31+0,62*0,38+0,33*0,43	6,6	6,6		6,6				
Итого по п.п. № 46 (квартира)						53,0	50,7	22,7	28,0	2,3			
А1	1	47	1	коридор	0,61*0,42+3,72*0,47+3,69*1,39+0,62*0,09	7,1	7,1		7,1		3,10		
А1			2	санузел	2,29*2,98	6,8	6,8		6,8				
А1			3	жилая	5,94*1,73	22,2	22,2	22,2					
А1			4	терраса	1,33*3,78	2,3				2,3			
А1			5	кухня	5,83*2,59+0,20*0,21	15,1	15,1		15,1				
Итого по п.п. № 47 (квартира)						51,5	51,2	22,2	29,0	2,3			
А1	1	48	1	коридор	2,42*1,08	4,8	4,8		4,8		3,10		
А1			2	санузел	2,11*2,80+1,39*0,53	5,6	5,6		5,6				
А1			3	жилая	0,02*1,80								
А1			4	терраса	7,80*0,39	35,8	33,8	33,8					
А1			5	кухня	1,96*2,16	4,2				4,2			
А1			6	жилая	5,74*2,43+1,22*0,40	13,3	13,3		13,3				
Итого по п.п. № 48 (квартира)						63,7	59,5	35,8	23,7	4,2			
А1	2	49	1	жилая	6,44*4,65+0,41*0,07	28,8	28,8	28,8			3,10		
А1			2	санузел	0,22*0,43+0,62*1,48								
А1			3	кухня	0,21*0,41								
А1			4	кухня	2,72*2,95+1,20*0,42	7,5	7,5		7,5				
А1			5	кухня	2,94*1,25	9,6	9,6		9,6				
Итого по п.п. № 49 (квартира)						45,9	45,9	28,8	17,1				
А1	2	50	1	коридор	1,74*2,86+2,56*1,70	9,7	9,7		9,7		3,10		
А1			2	кухня	4,02*2,67+0,40*1,22	10,2	10,2		10,2				
А1			3	жилая	1,80*1,70+0,21*0,22	21,7	21,7	21,7					
А1			4	лоджия	8,94	3,3				3,3			
А1			5	жилая	4,00*1,39+0,32*0,22	14,3	14,3	14,3					
А1			6	санузел	2,86*2,12+0,38*1,56	6,1	6,1		6,1				
Итого по п.п. № 50 (квартира)						65,7	62,2	36,2	26,0	3,3			
А1	2	51	1	коридор	1,60*1,90+0,41*0,32	6,2	6,2		6,2		3,10		
А1			2	кухня	1,56*0,34								
А1			3	жилая	6,02*1,95+1,21*0,39	11,3	11,3		11,3				
А1			4	жилая	0,29*0,23								
А1			5	жилая	1,82*4,38+0,21*0,03	26,6	26,6	26,6					
А1			6	жилая	0,23*0,21								
А1			7	жилая	8,93	4,5				4,5			
А1			8	коридор	4,53*1,33+0,21*0,21	15,1	15,1	15,1					
А1			9	санузел	1,24*1,41	4,3	4,3		4,3				
А1			10	санузел	1,62*1,75+1,42*0,38	5,8	5,8		5,8				
Итого по п.п. № 51 (квартира)						73,8	69,3	41,7	27,6	4,5			
А1	2	52	1	коридор	1,76*1,92	7,2	7,2		7,2		3,10		
А1			2	жилая	1,70*1,86	23,5	23,5	22,5					
А1			3	кухня	5,80*2,45+0,21*0,21	14,2	14,2		14,2				
А1			4	санузел	1,12*2,19	6,6	6,6		6,6				
Итого по п.п. № 52 (квартира)						50,5	50,5	22,5	28,0				
А1	2	53	1	коридор	0,42*0,64+1,70*0,40+1,93*0,21+0,00*0,62	7,2	7,2		7,2		3,10		
А1			2	санузел	2,27*1,14+0,34*0,63	7,5	7,5		7,5				
А1			3	жилая	0,10*0,09								
А1			4	кухня	5,82*3,78	21,8	21,8	21,8					
А1			5	кухня	1,78*2,60+0,21*0,21	15,0	15,0		15,0				
Итого по п.п. № 53 (квартира)						51,5	51,5	21,8	29,7				
А1	2	54	1	коридор	4,01*1,61+4,36*1,93+0,69*1,92+1,10*0,30	17,1	17,1		17,1		3,10		

1	2	3	4	5	6	7	8	9	10	11	12	13	14
A1	3	54	2	коридор	2 70*124 (28*162-607*179)	5,6	5,6		5,6				
A1			3	ванная	2 27*134	14,1	14,1	14,1					
A1			4	спальня	3 26*180 (31*124)	19,9	19,9	19,9					
A1			5	кухня	6 94	3,5				3,5			
A1			6	ванная	3 76*186 (40*120)	10,7	10,7		10,7				
A1			7	спальня	3 17*103 (19*162)	15,8	15,8	15,8					
Итого по п.п. № 54 (квартира)						86,7	83,2	49,8	33,4	3,5			
A1	2	55	1	коридор	3 27*165 (42*131)	5,9	5,9		5,9		3,10		
A1			2	ванная	3 18*428 (41*120)	13,5	13,5	13,5					
A1			3	спальня	3 97*414 (22*121)	24,7	24,7	24,7					
A1			4	кухня	8 94	4,5				4,5			
A1			5	ванная	3 33*134 (36*109-0 80*134 (21*141)	9,0	9,0		9,0				
A1			6	спальня	3 34*162 (41*120-0 13*183)	8,0	8,0		8,0				
Итого по п.п. № 55 (квартира)						65,6	61,1	38,2	22,9	4,5			
A1	3	56	1	ванная	3 02*174 (21*141-0 63*141 (21*141-0 44*133 (22*109)	34,0	34,0	34,0			3,10		
A1			2	спальня	2 72*120 (12*142)	7,3	7,3		7,3				
A1			3	кухня	4 81*12 04	14,3	14,3		14,3				
Итого по п.п. № 56 (квартира)						55,6	55,6	34,0	21,6				
A1	3	57	1	коридор	2 86*176 (28*163)	9,7	9,7		9,7		3,10		
A1			2	кухня	2 71*104 (122*10)	10,5	10,5		10,5				
A1			3	спальня	9 23	4,6				4,6			
A1			4	ванная	3 71*176 (23*120)	21,5	21,5	21,5			3,10		
A1			5	кухня	7 04	2,1				2,1			
A1			6	ванная	3 38*107 (31*121)	14,5	14,5	14,5			3,10		
A1			7	спальня	2 32*186 (139*131)	6,0	6,0		6,0				
Итого по п.п. № 57 (квартира)						68,9	62,3	36,0	26,2	6,7			
A1	3	58	1	коридор	1 70*131 (77*131-0 42*131)	6,1	6,1		6,1		3,10		
A1			2	кухня	1 94*108 (21*126-1 26*139)	11,2	11,2		11,2				
A1			3	спальня	3 83*154 (22*121-0 21*103)	26,7	26,7	26,7					
A1			4	кухня	6 94	3,5				3,5			
A1			5	ванная	9 03	2,7				2,7			
A1			6	спальня	4 32*133 (21*122)	15,1	15,1	15,1					
A1			7	коридор	1 24*131	4,2	4,2		4,2				
A1			8	спальня	3 62*171 (36*141)	5,8	5,8		5,8				
Итого по п.п. № 58 (квартира)						75,3	69,1	41,8	27,3	6,2			
A1	3	59	1	коридор	1 74*132	7,2	7,2		7,2		3,10		
A1			2	спальня	3 80*137	22,4	22,4	22,4					
A1			3	кухня	3 80*120 (25*121-0 64*139 (33*106)	14,2	14,2		14,2				
A1			4	спальня	2 18*112	6,6	6,6		6,6				
Итого по п.п. № 59 (квартира)						50,4	50,4	32,4	28,0				
A1	3	60	1	коридор	3 73*148 (44*142-1 85*136)	7,3	7,3		7,3		3,10		
A1			2	спальня	2 30*112 (113*163-103*109)	7,6	7,6		7,6				
A1			3	кухня	7 42*174 (51*161)	26,9	26,9	26,9					
A1			4	кухня	7 41*139 (162*121)	18,8	18,8		18,8				
Итого по п.п. № 60 (квартира)						60,6	60,6	26,9	33,7				
A1	3	61	1	коридор	4 01*162 (437*131-0 60*139 (177*113)	17,2	17,2		17,2		3,10		
A1			2	спальня	2 11*180 (187*106-0 39*164)	5,6	5,6		5,6				
A1			3	спальня	3 57*192	14,0	14,0	14,0					
A1			4	кухня	9 42	4,7				4,7			
A1			5	спальня	3 23*181 (24*121)	20,0	20,0	20,0					
A1			6	кухня	7 04	2,1				2,1			
A1			7	спальня	1 87*134 (141*121)	10,6	10,6		10,6				
A1			8	спальня	3 16*112 (164*119)	15,8	15,8	15,8					
Итого по п.п. № 61 (квартира)						90,0	83,2	49,8	33,4	6,8			
A1	3	62	1	коридор	3 27*171 (33*143)	6,2	6,2		6,2		3,10		
A1			2	спальня	3 18*118	13,3	13,3	13,3					
A1			3	спальня	3 88*116 (21*121)	24,8	24,8	24,8					
A1			4	кухня	9 03	2,7				2,7			
A1			5	спальня	3 34*132 (310*186-0 79*131 (21*140)	8,9	8,9		8,9				
A1			6	спальня	3 34*163 (41*120-0 35*183)	8,0	8,0		8,0				
Итого по п.п. № 62 (квартира)						61,9	61,2	38,1	23,1	2,7			
A1	4	63	1	спальня	4 42*184 (21*141-0 42*107 (149*161-0 21*184)	28,4	28,4	28,4			3,10		

1	2	3	4	5	6	7	8	9	10	11	12	13	14
A1	4	63	2	самуэл	2,94*2,67- 2,07*0,38+0,43*1,21	7,8	7,8		7,8				
A1			3	кула	3,26*2,95	9,6	9,6		9,6				
A1			4	ба.тис	7,28	2,2				2,2			
				Итого по п.п. № 63 (квартира)		48,0	45,8	28,4	17,4	2,2			
A1	4	64	1	коридор	1,74*2,17+1,69*2,78	9,5	9,5		9,5		3,10		
A1			2	кула	4,02*2,76+1,21*0,40	10,4	10,4		10,4				
A1			3	ба.тис	9,44	2,7				2,7			
A1			4	м.тис	3,73*3,80+0,21*0,21	21,7	21,7	21,7			3,10		
A1			5	кула	3,67*4,06+0,33*0,21	14,8	14,8	14,8					
A1			6	самуэл	2,78*2,42+0,38*1,49	5,9	5,9		5,9				
				Итого по п.п. № 64 (квартира)		65,0	62,3	36,3	25,8	2,7			
A1	4	65	1	коридор	1,69*2,93+1,76*0,38	6,0	6,0		6,0		3,10		
A1			2	кула	1,95*6,09+1,29*0,39	11,3	11,3		11,3				
A1			3	м.тис	5,83*4,30+0,21*0,64	26,3	26,3	26,3					
A1			4	ба.тис	0,21*0,21	2,1				2,1			
A1			5	м.тис	4,32*3,42+0,21*0,21	15,4	15,4	15,4					
A1			6	коридор	1,24*3,51	4,4	4,4		4,4				
A1			7	самуэл	3,63*1,73+1,41*0,43	5,8	5,8		5,8				
				Итого по п.п. № 65 (квартира)		72,3	69,2	41,7	27,5	2,1			
A1	4	66	1	коридор	1,74*1,92	7,2	7,2		7,2		3,10		
A1			2	м.тис	1,79*1,86	22,3	22,3	22,3					
A1			3	кула	2,41*3,70	14,2	14,2		14,2				
A1			4	самуэл	2,18*1,13+0,31*0,66	6,5	6,5		6,5				
				Итого по п.п. № 66 (квартира)		50,2	50,2	22,3	27,9				
A1	4	67	1	коридор	1,71*0,40+0,42*0,63+2,8	7,2	7,2		7,2		3,10		
A1			2	самуэл	3,11*2,29+0,64*0,62	7,5	7,5		7,5				
A1			3	м.тис	0,66*0,69	21,8	21,8	21,8					
A1			4	ба.тис	5,81*1,71	2,0				2,0			
A1			5	кула	5,81*2,90+0,21*0,22	15,1	15,1		15,1				
				Итого по п.п. № 67 (квартира)		53,6	51,6	22,8	29,8	2,0			
A1	4	68	1	коридор	4,01*1,60+1,97*4,37+1,9	17,1	17,1		17,1		3,10		
A1			2	самуэл	4*0,60+1,15*0,79	5,5	5,5		5,5				
A1			3	м.тис	2,80*2,11+0,39*0,64	13,9	13,9	13,9					
A1			4	ба.тис	1,61*0,68	2,8				2,8			
A1			5	м.тис	3,56*3,91	19,9	19,9	19,9					
A1			6	кула	5,23*3,80+0,22*0,21	10,7	10,7		10,7				
A1			7	м.тис	1,87*3,75+0,49*0,21	15,8	15,8	15,8					
				Итого по п.п. № 68 (квартира)		85,7	82,9	49,6	33,3	2,8			
A1	4	69	1	коридор	1,27*1,71+1,33*0,42	6,2	6,2		6,2		3,10		
A1			2	м.тис	3,18*4,20+0,40*0,21	13,3	13,3	13,3					
A1			3	ба.тис	6,94	3,5				3,5			
A1			4	м.тис	5,08*4,14+0,21*0,22	24,7	24,7	24,7					
A1			5	кула	1,32*3,34+1,10*0,87	8,9	8,9		8,9				
A1			6	самуэл	0,80*0,33+0,39*0,21	8,0	8,0		8,0				
				Итого по п.п. № 69 (квартира)		64,6	61,1	38,0	23,1	3,5			
A1	5	70	1	м.тис	6,42*4,63+0,43*0,21	28,7	28,7	28,7			3,10		
A1			2	самуэл	0,43*0,66+1,49*0,63	7,9	7,9		7,9				
A1			3	кула	0,40*0,20	9,5	9,5		9,5				
				Итого по п.п. № 70 (квартира)		46,1	46,1	28,7	17,4				
A1	5	71	1	коридор	1,74*2,87+2,80*1,70	9,8	9,8		9,8		3,10		
A1			2	кула	4,02*2,76+1,21*0,40	10,4	10,4		10,4				
A1			3	м.тис	3,74*3,83+0,22*0,21	21,7	21,7	21,7					
A1			4	м.тис	9,94	3,5				3,5			
A1			5	м.тис	4,88*2,92+1,14*0,71	14,8	14,8	14,8					
A1			6	самуэл	2,87*2,31+0,37*0,50	6,1	6,1		6,1				
				Итого по п.п. № 71 (квартира)		66,0	62,5	36,2	26,3	3,5			
A1	5	72	1	коридор	3,70*1,97+0,41*0,33	6,1	6,1		6,1		3,10		
A1			2	кула	0,58*1,78	11,3	11,3		11,3				
A1			3	м.тис	6,09*1,94+0,21*0,21	26,8	26,8	26,8					
A1			4	м.тис	1,30*0,39	4,8				4,8			
A1			5	м.тис	3,86*4,56+0,21*0,22	15,1	15,1	15,1					
A1			6	коридор	0,21*0,65	4,3	4,3		4,3				

1	2	3	4	5	6	7	8	9	10	11	12	13	14
А1	5	72	1	санузел	3,62*1,34=0,99(1,43)	5,7	5,7		5,7				
				Итого по п.п. № 72 (квартира)		74,1	69,3	41,9	27,4	4,8			
А1	5	73	1	коридор	3,74*1 кв	7,1	7,1		7,1		3,10		
А1			2	ванная	7,41*1,84=1,35(1,66)	26,2	26,2	26,2					
А1			3	кухня	5,62*2,35	14,8	14,8		14,8				
А1			4	санузел	2,21*1,15	6,8	6,8		6,8				
				Итого по п.п. № 73 (квартира)		54,9	54,9	26,2	28,7				
А1	5	74	1	коридор	5,77*1,49=0,84(1,42*1,87*1,8)	7,3	7,3		7,3		3,10		
А1			2	санузел	2,21*1,15=0,64(0,63)	7,6	7,6		7,6				
А1			3	ванная	3,12*1,78	21,6	21,6	21,6					
А1			4	кухня	3,79*2,41	15,1	15,1		15,1				
				Итого по п.п. № 74 (квартира)		51,6	51,6	21,6	30,0				
А1	5	75	1	коридор	4,12*1,45+4,43*1,65+0,59*1,91+0,80*1,11	16,3	16,3		16,3		3,10		
А1			2	санузел	2,11*2,86=0,33(0,66)	5,6	5,6		5,6				
А1			3	ванная	1,80*0,03								
А1			4	ванная	3,65*1,93	14,3	14,3	14,3					
А1			5	ванная	3,18*1,79	19,6	19,6	19,6					
А1			6	кухня	6,78	3,4					3,4		
А1			7	кухня	5,25*1,94+1,14*1,32+1,40*1,21+2,10*1,01+0,41*0,20+0,41*0,20+0,41*0,20	14,6	14,6		14,6				
				Итого по п.п. № 75 (квартира)		59,8	56,4	49,7	36,7	3,4			
А1	5	76	1	коридор	1,71*1,27+0,42*1,32	6,1	6,1		6,1		3,10		
А1			2	ванная	3,19*1,26=0,41(0,20)	13,3	13,3	13,3					
А1			3	ванная	7,04	2,1					2,1		
А1			4	ванная	3,97*4,12	24,8	24,8	24,8					
А1			5	кухня	12,54	6,3					6,3		
А1			6	кухня	3,32*3,34+2,11*0,87+0,81*0,44+0,22*0,40	8,9	8,9		8,9				
А1			7	санузел	3,34*2,00+0,41*0,21+0,14*1,82	8,0	8,0		8,0				
				Итого по п.п. № 76 (квартира)		69,5	61,1	38,1	23,0	6,4			
А1	6	77	1	ванная	6,41*4,66=0,41(0,20)	28,7	28,7	28,7			3,10		
А1			2	санузел	0,41*0,08+1,30*0,63+0,21*0,41								
А1			3	кухня	2,95*2,73=1,19(0,43)	7,5	7,5		7,5				
А1			4	ванная	2,94*1,24	9,5	9,5		9,5				
				Итого по п.п. № 77 (квартира)		46,6	45,7	28,7	17,0	0,9			
А1	6	78	1	коридор	1,74*2,78+2,85*1,72	9,7	9,7		9,7		3,10		
А1			2	кухня	2,77*4,00+1,22*0,39	10,6	10,6		10,6				
А1			3	ванная	8,93	4,5					4,5		
А1			4	ванная	7,04	2,1					2,1		
А1			5	ванная	3,80*2,67+0,21*0,22	21,2	21,2	21,2			3,10		
А1			6	ванная	3,67*4,07+0,31*0,21	14,9	14,9	14,9					
А1			7	санузел	2,79*2,13+1,38*1,49	5,9	5,9		5,9				
				Итого по п.п. № 78 (квартира)		68,9	62,3	36,1	26,2	6,6			
А1	6	79	1	коридор	3,89*1,97=1,06(0,53)	6,1	6,1		6,1		3,10		
А1			2	кухня	0,42*0,40								
А1			3	ванная	7,67*1,93=1,80(0,36)	13,8	13,8		13,8				
А1			4	ванная	1,01*0,21	3,5					3,5		
А1			5	ванная	5,64*4,30+1,21*0,22+0,21*0,66	26,2	26,2	26,2					
А1			6	ванная	9,39	2,8					2,8		
А1			7	коридор	4,31*1,41	15,5	15,5	15,5					
А1			8	санузел	1,25*1,32	4,4	4,4		4,4				
				Итого по п.п. № 79 (квартира)		78,0	71,7	41,7	30,0	6,1			
А1	6	80	1	коридор	1,74*1,92	7,2	7,2		7,2		3,10		
А1			2	ванная	5,82*1,86	22,5	22,5	22,5					
А1			3	ванная	2,83	0,8					0,8		
А1			4	кухня	5,81*2,46	14,3	14,3		14,3				
А1			5	санузел	3,12*2,26	6,6	6,6		6,6				
				Итого по п.п. № 80 (квартира)		51,4	50,6	22,5	28,1	0,8			
А1	6	81	1	коридор	1,77*1,48+0,64*0,41+3,38*1,17+1,09*0,63	7,3	7,3		7,3		3,10		
А1			2	санузел	2,14*2,11+0,64*0,69	7,6	7,6		7,6				
А1			3	ванная	5,82*1,74	21,8	21,8	21,8					
А1			4	ванная	3,41	1,7					1,7		
А1			5	кухня	3,79*2,66+1,21*0,22	15,0	15,0		15,0				
				Итого по п.п. № 81 (квартира)		51,8	51,7	21,8	29,9	1,7			

1	2	3	4	5	6	7	8	9	10	11	12	13	14
А1	6	82	1	коридор	3 90° 42' 00" 03' 10"	16,9	16,9		16,9		3,10		
А1			2	санузел	1 70° 57' 12" 14' 00"	5,5	5,5		5,5				
А1			3	ванная	2 11° 52' 00" 12' 00" 00"								
А1			4	балкон	0 39° 00' 04"	14,0	14,0	14,0					
А1			5	шкафы	3 81° 13' 39"	4,2				4,2			
А1			6	балкон	3 27° 18' 00" 22' 00' 21"	20,1	20,1	20,1					
А1			7	кухня	0 58"	2,9				2,9			
А1			8	ванная	1 87° 53' 00" 20' 00' 21"	10,7	10,7		10,7				
				Итого по п.п. № 82 (квартира)	3 31° 51' 00" 03' 00' 00"	15,9	15,9	15,9					
А1	6	83	1	коридор	3 27° 18' 00" 12' 00' 42"	90,2	83,1	90,0	33,1	7,1	3,10		
А1			2	ванная	3 10° 42' 22"	3,9	3,9		3,9				
А1			3	ванная	4 13° 51' 00" 21' 00' 22"	13,6	13,6	13,6					
А1			4	балкон	12 87"	24,8	24,8	24,8					
А1			5	кухня	2 32° 33' 23" 02' 23' 00' 41"	3,9				3,9			
А1			6	санузел	2 10° 00' 07' 00' 00' 34"	8,9	8,9		8,9				
				Итого по п.п. № 83 (квартира)	3 34° 52' 00" 01' 00' 20"	8,0	8,0		8,0				
А1	7	84	1	коридор	1 02° 17' 00" 11' 02' 34' 44"	65,1	61,2	58,4	22,8	3,9	3,10		
А1			2	санузел	1 01° 00' 20" 01' 04"	20,1	20,1		20,1				
А1			3	ванная	0 41° 00' 41"	7,9	7,9		7,9				
А1			4	ванная	2 00° 01' 00" 11' 03' 00' 42"								
А1			5	кухня	4 12° 18' 00" 11' 06' 00' 00"	14,1	14,1	14,1					
А1			6	кухня	3 00° 02' 00" 01' 01' 00' 21"	14,3	14,3	14,3					
А1			7	балкон	4 02° 02' 00" 01' 01' 00' 36"	10,2	10,2		10,2				
А1			8	ванная	0 03"	2,7				2,7			
А1			9	кухня	3 81° 01' 00" 02' 00' 22"	22,0	22,0	22,0					
				Итого по п.п. № 84 (квартира)	1 33° 01' 07"	2,6	2,6		2,6				
А1	7	85	1	коридор	1 03° 06' 03" 00' 02' 03' 02" 00' 00"	91,9	91,2	90,4	40,8	2,7	3,10		
А1			2	ванная	0 01° 17' 00' 27° 33' 20"	15,7	15,7		15,7				
А1			3	кухня	0 10° 01' 09"								
А1			4	терраса	4 05° 04' 02" 00' 00' 21"	19,1	19,1	19,1					
А1			5	балкон	1 86° 03' 00" 00' 21' 00' 23"	10,5	10,5		10,5				
А1			6	шкафы	19 27"	11,8				11,8			
А1			7	ванная	0 21"	4,6				4,6			
А1			8	ванная	3 37° 03' 12" 00' 07' 00' 22"	15,4	15,4	15,4					
А1			9	ванная	0 22° 00' 00" 00' 41' 00' 20"								
А1			10	ванная	3 35° 03' 00" 00' 00' 00' 00"	15,0	15,0	15,0					
А1			11	санузел	3 62° 03' 04" 01' 02' 01' 07"	9,6	9,6		9,6				
				Итого по п.п. № 85 (квартира)	0 11° 00' 00"	101,7	83,3	49,5	33,8	16,4	3,10		
А1	7	86	1	коридор	0 41° 00' 04" 00' 53' 03' 72" 33' 8"	7,0	7,0		7,0				
А1			2	санузел	1 01' 24"	8,0	8,0		8,0				
А1			3	ванная	3 12° 02' 07" 00' 01' 01' 01"								
А1			4	ванная	0 08° 00' 08"	19,2	19,2	19,2					
А1			5	ванная	3 33° 03' 00" 00' 33' 00' 21"	21,5	21,5	21,5					
А1			6	кухня	3 81° 01' 00"	0,9				0,9			
				Итого по п.п. № 86 (квартира)	0 81° 02' 00" 00" 21' 00' 22"	15,1	15,1		15,1				
А1	7	87	1	коридор	6 12° 01' 37" 01' 03' 00' 00" 00" 20"	71,7	70,8	40,7	30,1	0,9	3,10		
А1			2	санузел	0 01' 01' 00' 39' 03' 44"	13,7	13,7		13,7				
А1			3	ванная	2 12° 02' 00" 00' 30' 00' 00"	5,5	5,5		5,5				
А1			4	балкон	1 81° 00' 07"	20,0	20,0	20,0					
А1			5	ванная	3 80° 02' 03" 01' 00' 00' 00"	2,9				2,9			
А1			6	ванная	0 87"	23,7	23,7	23,7					
А1			7	кухня	3 70° 04' 10" 00' 22' 00' 21"	25,3	25,3	25,3					
А1			8	терраса	6 13° 04' 15" 00' 34' 00' 21"	8,3	8,3		8,3				
А1			9	кухня	0 22° 00' 21"	13,1				13,1			
				Итого по п.п. № 87 (квартира)	4 33° 01' 02"	3,7	3,7		3,7				
				Итого по п.п. № 87 (квартира)	6 10° 01' 43" 00' 30' 00' 21"	116,2	100,2	69,0	31,3	16,0			



1	2	3	4	5	6	7	8	9	10	11	12	13	14
---	---	---	---	---	---	---	---	---	----	----	----	----	----

Места общего пользования (коридоры, лестничные клетки и т.п.):

Этаж	Плоскостное изображение	Местоположение	Назначение помещений: холл, коридор, лестничная клетка и т.п.	Формулы подсчета площади помещений	1) Площадь пола частей здания (помимо и включая лестничные клетки и площадки)	в том числе				Высота	Площадь помещений общего пользования	Средняя высота помещений
						Общая площадь этажа	в том числе	в том числе	Площадь помещений общего пользования с выф.			
1	2	3	4	5	6	7	8	9	10	11	12	13
А	на этаже +23	001	27	лестничная клетка	$3,96 \times 4,20$					3,10	18,3	
А	1	001	1	тамбур	$1,58 \times 1,62$					3,10	3,7	
А			2	тамбур	$3,82 \times 1,86$						7,1	
А			3	лестничная	$5,77 \times 4,81$ $(1,63 \times 1,67 + 0,03 \times 4,51) + 5,66 \times 4,81 + 0,44 \times 0,75$ $0,15 \times 0,09$						49,4	
А			4	сумма	$1,78 \times 1,52 + 0,26 \times 0,27$ $0,84 \times 0,45$						2,2	
А			5	лифт							2,7	
А			6	лифтовой холл	$2,36 \times 1,62 + 0,41 \times 0,42$						3,7	
А			7	коридор	$1,91 \times 1,65 + 4,59 \times 0,41$						26,4	
А			8	лестничная клетка	$3,08 \times 5,92$						18,4	
А	2	001	9	лестничная клетка	$5,67 \times 3,06 + 0,23 \times 0,20$					3,10	18,4	
А			10	коридор	$11,84 \times 1,94 + 0,42 \times 0,63$						27,9	
А			11	лифтовой холл	$2,38 \times 1,64 + 0,41 \times 0,39$						3,7	
А	3	001	12	лестничная клетка	$3,99 \times 1,06 + 0,33 \times 0,21$					3,10	18,4	
А			13	коридор	$11,84 \times 1,94 + 0,42 \times 0,63$						27,9	
А			14	лифтовой холл	$2,38 \times 1,64 + 0,41 \times 0,39$						3,7	
А	4	001	15	лестничная клетка	$3,08 \times 5,92$					3,10	18,3	
А			16	коридор	$11,87 \times 1,94 + 0,41 \times 0,62$						27,9	
А			17	лифтовой холл	$1,64 \times 0,38 + 0,42 \times 0,39$						3,7	
А	5	001	18	лестничная клетка	$3,07 \times 5,90 + 0,32 \times 0,20$					3,10	18,3	
А			19	коридор	$11,84 \times 1,94 + 0,42 \times 0,64$						27,9	
А			20	лифтовой холл	$1,63 \times 0,38 + 0,42 \times 0,37$						3,7	
А	6	001	21	лестничная клетка	$3,98 \times 1,06 + 0,32 \times 0,21$					3,10	18,4	
А			22	коридор	$11,83 \times 1,93 + 0,42 \times 0,63$						28,0	
А			23	лифтовой холл	$1,62 \times 0,38 + 0,41 \times 0,38$						3,7	
А	7	001	24	лестничная клетка	$3,99 \times 1,06 + 0,33 \times 0,20$					3,10	18,4	
А			25	коридор	$11,81 \times 1,94 + 0,44 \times 0,42$						20,4	
А			26	лифтовой холл	$1,63 \times 0,36 + 0,38 \times 0,40$						3,7	
А1	на этаже +23	004	29	Итого по этаж. № 001: 1 место общего пользования / лестничная клетка	$3,96 \times 1,06 + 0,31 \times 0,20$					3,10	426,7	
А1	1	004	1	тамбур	$1,33 \times 1,38$					3,10	3,5	
А1			2	тамбур	$1,87 \times 2,23 + 0,18 \times 0,19$						4,2	
А1			3	лестничная	$5,72 \times 6,13 + 0,02 \times 0,12$ $1,58 \times 1,67$ $0,11 \times 0,27 + 0,71 \times 0,06$ $0,01 \times 0,24$						41,0	
А1			4	сумма	$1,41 \times 1,99 + 1,24 \times 0,42$ $0,19 \times 0,27$						2,3	
А1			5	лифтовой холл	$1,42 \times 1,89$						2,7	
А1			6	лифт							2,7	
А1			7	лифтовой холл	$2,38 \times 1,63 + 0,41 \times 0,40$						3,7	
А1			8	коридор	$1,91 \times 1,66 + 4,60 \times 0,42$						26,4	
А1			9	лестничная клетка	$3,96 \times 1,07 + 0,20 \times 0,13$						18,2	
А1	2	004	10	лестничная клетка	$3,08 \times 5,90 + 0,33 \times 0,20$					3,10	18,4	
А1			11	коридор	$11,83 \times 1,93 + 0,42 \times 0,63$						27,2	
А1			12	лифтовой холл	$2,38 \times 1,63 + 0,41 \times 0,37$						3,7	
А1	3	004	13	лестничная клетка	$1,99 \times 1,06 + 0,32 \times 0,21$					3,10	17,8	
А1			14	коридор	$11,83 \times 1,94 + 0,41 \times 0,42$						27,4	
А1			15	лифтовой холл	$2,37 \times 1,63 + 0,37 \times 0,40$						3,7	
А1	4	004	16	лестничная клетка	$3,99 \times 1,06 + 0,33 \times 0,21$					3,10	18,4	
А1			17	коридор	$11,83 \times 1,93 + 0,42 \times 0,44$						27,4	
А1			18	лифтовой холл	$2,38 \times 1,63 + 0,38 \times 0,39$						3,7	
А1	5	004	19	лестничная клетка	$3,98 \times 1,06 + 0,32 \times 0,21$					3,10	18,4	
А1			20	коридор	$11,84 \times 1,95 + 0,42 \times 0,44$						27,4	

1	2	3	4	5	6	7	8	9	10	11	12	13	14
A1	5	004	21	лифтовой холл	2,387(0,630) 3870,59						3,10	3,7	
A1	6	004	22	лестничная клетка	5,087(3,000) 3270,21						3,10	16,4	
A1			23	коридор	15,867(1,950) 8477,93							27,4	
A1			24	лифтовой холл	2,387(0,630) 3870,43							3,7	
A1	7	004	25	лестничная клетка	3,107(0,630) 3870,20						3,10	16,3	
A1			26	коридор	11,307(1,940) 3870,44							20,4	
A1			27	лифтовой холл	2,387(0,630)							2,9	
A2	подвал	019	1	общее помещение	общего назначения							416,6	
				сборная	3,107(0,630) 3870,21						3,75	1 230,5	
					3,107(0,630) 3870,21								
					6,427(1,940) 3870,21								
					6,427(1,940) 3870,21								
					3,107(0,630) 3870,21								
					4,477(0,630) 3870,21								
					1,427(0,630) 3870,21								
					1,157(0,630) 3870,21								
					0,477(0,630) 3870,21								
					0,257(0,630) 3870,21								
					5,487(0,630) 3870,21								
A2			2	гидроур							2,85	3,9	
A2			3	лестничная клетка								15,1	
A2			4	гидроур								2,3	
A2			5	гидроур								3,9	
A2			6	лестничная клетка								15,1	
A2			7	гидроур								2,2	
A2			8	общее помещение	29,33							29,4	
				всего по подвалу									
				Итого по пом. № 019: (место)	общего назначения							1 402,4	
												2243,7	

Итого по этажу "на отметке +23,84"												36,9	
Итого по этажу "подвальный"												1 402,4	
Итого по этажу "1"	634,6	589,0	374,4	274,6	43,6							222,3	
Итого по этажу "2"	880,2	848,2	477,8	370,4	32,0							99,3	
Итого по этажу "3"	921,4	877,0	494,6	382,4	40,4							98,9	
Итого по этажу "4"	877,7	847,9	477,3	370,6	29,8							99,6	
Итого по этажу "5"	910,3	871,9	493,1	378,8	34,4							99,4	
Итого по этажу "6"	911,1	853,8	441,4	372,4	57,3							99,6	
Итого по этажу "7"	774,5	695,2	421,6	273,6	79,3							88,3	
Итого по этажу "на отметке +23,84"													
Итого по всем этажам	5911,8	5581,0	3160,3	2422,8	338,8							3343,7	

Кроме того:

Этажи	Район	Номер помещения	Номер по плану	Назначение помещений жилья, коммуна кухни и т.п.	Формулы подсчета площади частей помещения	Площадь всех частей здания (эксплуат. и технический вспомог. и служебного назначения)	в том числе:				Высота	Площадь помещений общего назначения	Самостоятельно эксплуатируемые или предназначенные для эксплуатации
							Общая площадь жилищных помещений	от них:		Площадь помещений эксплуат. и служебного назначения с коэф.			
								жилая	подсобная				
1	2	3	4	5	6	7	8	9	10	11	12	13	14
					Итого по пом. №:								
					Итого:								

**Помещения общественного назначения, кв.м**

Литера	Этаж	Идентификационный номер помещения	Номер по плану	Назначение помещения	Формула подсчета площади по внутреннему обмеру	Общая площадь	В т.ч., площадь		Итого	Средняя величина площади
							эксплуатационная	вспомогательная		
1	2	3	4	5	6	7	8	9	10	11
A	1	002	1	основная	$3,10 \times 2,70 = 8,37$	42,1	42,1		3,10	
A			2	служебная	$1,45 \times 2,0$	1,8		1,8		
A			3	служебная	$1,30 \times 1,43$	1,9		1,9		
<b>Итого нежилое помещение 002:</b>						<b>45,8</b>	<b>42,1</b>	<b>3,7</b>		
A2	подвальная		1	основная	14,02	14,0	14,0		3,75	
A2			2	основная	14,02	14,0	14,0			
A2			3	основная	14,02	14,0	14,0			
A2			4	основная	14,02	14,0	14,0			
A2			5	основная	14,02	14,0	14,0			
A2			6	основная	14,02	14,0	14,0			
A2			7	основная	14,02	14,0	14,0			
A2			8	основная	14,02	14,0	14,0			
A2			9	основная	15,20	15,3	15,3			
A2			10	основная	15,20	15,3	15,3			
A2			11	основная	14,02	14,0	14,0			
A2			12	основная	14,02	14,0	14,0			
A2			13	основная	14,02	14,0	14,0			
A2			14	основная	14,02	14,0	14,0			
A2			15	основная	15,22	15,2	15,2			
A2			16	основная	15,22	15,2	15,2			
A2			17	основная	14,02	14,0	14,0			
A2			18	основная	14,02	14,0	14,0			
A2			19	основная	14,02	14,0	14,0			
A2			20	основная	14,02	14,0	14,0			
A2			21	основная	14,38	14,4	14,4			
A2			22	основная	13,06	13,1	13,1			
A2			23	основная	13,06	13,1	13,1			
A2			24	основная	12,89	12,9	12,9			
A2			25	основная	12,89	12,9	12,9			
A2			26	основная	12,73	12,8	12,8			
A2			27	основная	12,73	12,8	12,8			
A2			28	основная	14,02	14,0	14,0			
A2			29	основная	14,02	14,0	14,0			
A2			30	основная	14,02	14,0	14,0			
A2			31	основная	14,02	14,0	14,0			
A2			32	основная	15,64	15,6	15,6			
A2			33	основная	15,64	15,6	15,6			
A2			34	основная	14,02	14,0	14,0			
A2			35	основная	14,02	14,0	14,0			
A2			36	основная	14,02	14,0	14,0			
A2			37	основная	14,02	14,0	14,0			
A2			38	основная	15,64	15,6	15,6			
A2			39	основная	15,64	15,6	15,6			
A2			40	основная	14,02	14,0	14,0			
A2			41	основная	14,02	14,0	14,0			
A2			42	основная	13,96	14,0	14,0			
A2			43	основная	14,98	14,0	14,0			
A2			44	основная	14,02	14,0	14,0			
A2			45	основная	14,02	14,0	14,0			
A2			46	основная	14,02	14,0	14,0			
A2			47	основная	14,02	14,0	14,0			
A2			48	основная	12,83	13,8	13,8			
A2			49	основная	13,83	13,8	13,8			
A2			50	основная	15,53	15,6	15,6			
A2			51	основная	15,53	15,6	15,6			

A2	подвальная	52	основная	13,23	13,6	13,6	3,75
A2		53	основная	13,23	13,6	13,6	
A2		54	основная	14,92	14,9	14,9	
A2		55	основная	14,92	14,9	14,9	
A2		56	основная	14,02	14,0	14,0	
A2		57	основная	14,03	14,0	14,0	
A2		58	основная	14,03	14,0	14,0	
A2		59	основная	14,02	14,0	14,0	
A2		60	основная	14,02	14,0	14,0	
A2		61	основная	14,50	14,5	14,5	
A2		62	основная	15,29	15,3	15,3	
A2		63	основная	15,29	15,3	15,3	
A2		64	основная	14,03	14,0	14,0	
A2		65	основная	14,03	14,0	14,0	
A2		66	основная	14,03	14,0	14,0	
A2		67	основная	14,03	14,0	14,0	
A2		68	основная	15,29	15,3	15,3	
A2		69	основная	15,29	15,3	15,3	
A2		70	основная	14,03	14,0	14,0	
A2		71	основная	14,03	14,0	14,0	
A2		72	основная	14,02	14,0	14,0	
A2		73	основная	13,51	13,5	13,5	
A2		74	основная	19,66	19,7	19,7	
A2		75	основная	19,66	19,7	19,7	
A2		76	основная	14,11	14,2	14,2	
A2		77	основная	14,11	14,2	14,2	
A2		78	основная	14,02	14,0	14,0	
A2		79	основная	14,02	14,0	14,0	
A2		80	основная	14,03	14,0	14,0	
A2		81	основная	14,02	14,0	14,0	
A2		82	основная	15,29	15,3	15,3	
A2		83	основная	15,29	15,3	15,3	
A2		84	основная	14,02	14,0	14,0	
A2		85	основная	14,02	14,0	14,0	
A2		86	основная	12,89	12,9	12,9	
A2		87	основная	12,89	12,9	12,9	
Итого машиноместа :				1248,6	1248,6		
Итого:				1294,4	1290,7	3,7	

Итого по этажу "подвальный"	1 248,6	1 248,6		
Итого по этажу "1"	43,8	43,1	3,7	
Итого по зданию (строению)	1 294,4	1 290,7	3,7	

**Помещения, используемые для обслуживания дома, в кв.м**

Литера	Этаж	Номер помещения	Номер по плану	Назначение помещения	Формула подсчета площади по внутреннему обмеру	Объем в куб.м	В т.ч., площадь		Высота	4 для помещений, предназначенных для складирования товаров
							эксплуатационная	расчетная		
1	2	3	4	5	6	7	8	9	10	11
A	на отметке +21.84	020	1	машинное отделение	$5.15 \times 3.35 - 1.85 \times 0.56 - 0.45 \times 0.49 - 0.95 \times 0.94 - 0.76 \times 0.62 - 0.29 \times 1.18$	14.1		14.1	3.10	
A1	на отметке +21.84	020	1	основная	$5.16 \times 3.31 - 0.49 \times 0.45 - 1.88 \times 0.55 - 1.12 \times 0.29 - 0.76 \times 0.75 - 0.64 \times 0.95 - 0.21 \times 0.21 - 1.40 \times 1.08$	12.5	12.5		2.12	
A2	подвальная	007	1	Итого машинное отделение 020: вспомогательная	$2.84 \times 1.66 - 0.25 \times 0.50$	26.6	12.5	14.1	2.85	
A2	подвальная	008	1	Итого тепловой узел 007: вспомогательная	$4.32 \times 2.78$	4.6		4.6	2.85	
A2	подвальная	009	1	Итого КУИ 008: основная	$18.45 \times 2.76 - 0.51 \times 0.51$	12.0	50.7	12.0	2.80	
A2	подвальная	010	1	Итого венткамера 009: основная	$11.33 \times 2.77$	50.7	50.7		2.80	
A2	подвальная	011	1	Итого венткамера 010: основная	$2.83 \times 1.66 - 0.52 \times 0.25$	31.4	31.4		2.85	
A2	подвальная	012	1	Итого тепловой узел 011: основная	$5.11 \times 5.27$	4.6	4.6		2.85	
A2	подвальная	013	1	Итого электроштаб 012: основная	$5.11 \times 5.88$	26.9	26.9		2.85	
A2	подвальная	014	1	Итого электроштаб 013: основная	$4.55 \times 5.87 + 1.20 \times 5.37 - 0.22 \times 0.25 - 0.55$	30.0	30.0		2.80	
A2	подвальная	015	1	Итого насосная 014: основная	$3.86 \times 2.03 - 1.40 \times 0.13 - 0.13 \times 0.51$	32.7	32.7		2.80	
A2	подвальная	016	2	Итого помещение охраны 015: санузел	$1.35 \times 2.03$	7.6	7.6		2.80	
A2	подвальная	016	1	Итого помещение охраны 015: основная	$3.12 \times 5.64 + 5.81 \times 4.15 - 0.55 \times 0.25$	2.7	2.7		2.80	
A	1	003	1	Итого ЦТП 016: вспомогательная	$2.78 \times 3.69 - 0.54 \times 0.55 - 0.54 \times 0.46$	41.6	41.6		3.30	
A	1	003	2	Итого ЦТП 016: вспомогательная	$2.09 \times 2.81$	9.7		9.7	3.10	
A1	1	005	1	Итого тепломещение 003: вспомогательная	$1.61 \times 1.67$	15.6		15.6		
A1	1	006	1	Итого тепломещение 005: вспомогательная	$3.71 \times 2.79 - 0.47 \times 0.50 - 0.40 \times 0.52$	3.2		3.2		
A1	1	006	2	Итого тепломещение 005: вспомогательная	$2.08 \times 2.80$	9.9		9.9		
A	2	017	1	Итого тепломещение 006: вспомогательная	$1.08 \times 1.83 - 1.80 \times 1.31$	5.8		5.8		
A1	2	018	1	Итого тепломещение 017: вспомогательная	$1.80 \times 1.08 - 0.20 \times 0.28$	15.7		15.7	3.10	
				Итого тепломещение 018:		1.9		1.9		
				Итого:		207.1	430.0	14.1		

Итого по этажу "на отметке +23.84"	12,9	12,3			
Итого по этажу "подвальный"	244,8	225,5	19,3		
Итого по этажу "1"	34,5		34,5		
Итого по этажу "2"	3,8		3,8		
Итого по этажу "на отметке +23.84"	14,1		14,1		
Итого по зданию (строению)	309,7	238,0	71,7		

Кроме того:

Этаж	Род	Номер помещения	Номер этажа	Назначение помещения	Формула подсчета площади по внутреннему обмеру	Собственная площадь	В т.ч., площадь			Самостоятельно используемая или арендуемая площадь
							общая	вместная	вместная	
Итого:										

Прошито, пропумеровано  
и скреплено печатью  
на 122 следующих листах

Кадровый инженер

О.Ю. Карпова



Действие настоящего разрешения продлено до 30 апреля 2016 г.

Первый заместитель министра  
строительного комплекса Московской области

(подпись, печать государственного исполнителя,  
осуществляющего функции государственного строителя)

(подпись)

Р.Р. Тагисв

(расшифровка подписи)

«27» февраля 2015 г.

М.П.

Действие настоящего разрешения продлено до 30 октября 2016 г.

Заместитель министра строительного  
комплекса Московской области

(подпись, печать государственного исполнителя,  
осуществляющего функции государственного строителя)

(подпись)

Е.В. Соколова

(расшифровка подписи)

«02» марта 2016 г.

М.П.



Кому \_\_\_\_\_ обществу с ограниченной  
\_\_\_\_\_ (полностью ответственности)  
ответственностью «Шереметьево-4»  
\_\_\_\_\_ (фактически не существующим)  
\_\_\_\_\_  
\_\_\_\_\_ (полностью ответственности) \_\_\_\_\_ (полностью ответственности)  
143/83, Мещковская альбиона, д. 3, 4, 5, 6, 7, 8, 9, 10, 11, 12, 13, 14, 15, 16, 17, 18, 19, 20, 21, 22, 23, 24, 25, 26, 27, 28, 29, 30, 31, 32, 33, 34, 35, 36, 37, 38, 39, 40, 41, 42, 43, 44, 45, 46, 47, 48, 49, 50, 51, 52, 53, 54, 55, 56, 57, 58, 59, 60, 61, 62, 63, 64, 65, 66, 67, 68, 69, 70, 71, 72, 73, 74, 75, 76, 77, 78, 79, 80, 81, 82, 83, 84, 85, 86, 87, 88, 89, 90, 91, 92, 93, 94, 95, 96, 97, 98, 99, 100, 101, 102, 103, 104, 105, 106, 107, 108, 109, 110, 111, 112, 113, 114, 115, 116, 117, 118, 119, 120, 121, 122, 123, 124, 125, 126, 127, 128, 129, 130, 131, 132, 133, 134, 135, 136, 137, 138, 139, 140, 141, 142, 143, 144, 145, 146, 147, 148, 149, 150, 151, 152, 153, 154, 155, 156, 157, 158, 159, 160, 161, 162, 163, 164, 165, 166, 167, 168, 169, 170, 171, 172, 173, 174, 175, 176, 177, 178, 179, 180, 181, 182, 183, 184, 185, 186, 187, 188, 189, 190, 191, 192, 193, 194, 195, 196, 197, 198, 199, 200, 201, 202, 203, 204, 205, 206, 207, 208, 209, 210, 211, 212, 213, 214, 215, 216, 217, 218, 219, 220, 221, 222, 223, 224, 225, 226, 227, 228, 229, 230, 231, 232, 233, 234, 235, 236, 237, 238, 239, 240, 241, 242, 243, 244, 245, 246, 247, 248, 249, 250, 251, 252, 253, 254, 255, 256, 257, 258, 259, 260, 261, 262, 263, 264, 265, 266, 267, 268, 269, 270, 271, 272, 273, 274, 275, 276, 277, 278, 279, 280, 281, 282, 283, 284, 285, 286, 287, 288, 289, 290, 291, 292, 293, 294, 295, 296, 297, 298, 299, 300, 301, 302, 303, 304, 305, 306, 307, 308, 309, 310, 311, 312, 313, 314, 315, 316, 317, 318, 319, 320, 321, 322, 323, 324, 325, 326, 327, 328, 329, 330, 331, 332, 333, 334, 335, 336, 337, 338, 339, 340, 341, 342, 343, 344, 345, 346, 347, 348, 349, 350, 351, 352, 353, 354, 355, 356, 357, 358, 359, 360, 361, 362, 363, 364, 365, 366, 367, 368, 369, 370, 371, 372, 373, 374, 375, 376, 377, 378, 379, 380, 381, 382, 383, 384, 385, 386, 387, 388, 389, 390, 391, 392, 393, 394, 395, 396, 397, 398, 399, 400, 401, 402, 403, 404, 405, 406, 407, 408, 409, 410, 411, 412, 413, 414, 415, 416, 417, 418, 419, 420, 421, 422, 423, 424, 425, 426, 427, 428, 429, 430, 431, 432, 433, 434, 435, 436, 437, 438, 439, 440, 441, 442, 443, 444, 445, 446, 447, 448, 449, 450, 451, 452, 453, 454, 455, 456, 457, 458, 459, 460, 461, 462, 463, 464, 465, 466, 467, 468, 469, 470, 471, 472, 473, 474, 475, 476, 477, 478, 479, 480, 481, 482, 483, 484, 485, 486, 487, 488, 489, 490, 491, 492, 493, 494, 495, 496, 497, 498, 499, 500, 501, 502, 503, 504, 505, 506, 507, 508, 509, 510, 511, 512, 513, 514, 515, 516, 517, 518, 519, 520, 521, 522, 523, 524, 525, 526, 527, 528, 529, 530, 531, 532, 533, 534, 535, 536, 537, 538, 539, 540, 541, 542, 543, 544, 545, 546, 547, 548, 549, 550, 551, 552, 553, 554, 555, 556, 557, 558, 559, 560, 561, 562, 563, 564, 565, 566, 567, 568, 569, 570, 571, 572, 573, 574, 575, 576, 577, 578, 579, 580, 581, 582, 583, 584, 585, 586, 587, 588, 589, 590, 591, 592, 593, 594, 595, 596, 597, 598, 599, 600, 601, 602, 603, 604, 605, 606, 607, 608, 609, 610, 611, 612, 613, 614, 615, 616, 617, 618, 619, 620, 621, 622, 623, 624, 625, 626, 627, 628, 629, 630, 631, 632, 633, 634, 635, 636, 637, 638, 639, 640, 641, 642, 643, 644, 645, 646, 647, 648, 649, 650, 651, 652, 653, 654, 655, 656, 657, 658, 659, 660, 661, 662, 663, 664, 665, 666, 667, 668, 669, 670, 671, 672, 673, 674, 675, 676, 677, 678, 679, 680, 681, 682, 683, 684, 685, 686, 687, 688, 689, 690, 691, 692, 693, 694, 695, 696, 697, 698, 699, 700, 701, 702, 703, 704, 705, 706, 707, 708, 709, 710, 711, 712, 713, 714, 715, 716, 717, 718, 719, 720, 721, 722, 723, 724, 725, 726, 727, 728, 729, 730, 731, 732, 733, 734, 735, 736, 737, 738, 739, 740, 741, 742, 743, 744, 745, 746, 747, 748, 749, 750, 751, 752, 753, 754, 755, 756, 757, 758, 759, 760, 761, 762, 763, 764, 765, 766, 767, 768, 769, 770, 771, 772, 773, 774, 775, 776, 777, 778, 779, 780, 781, 782, 783, 784, 785, 786, 787, 788, 789, 790, 791, 792, 793, 794, 795, 796, 797, 798, 799, 800, 801, 802, 803, 804, 805, 806, 807, 808, 809, 810, 811, 812, 813, 814, 815, 816, 817, 818, 819, 820, 821, 822, 823, 824, 825

## РАЗРЕШЕНИЕ НА СТРОИТЕЛЬСТВО

№ RU 50301000 - 114 от 22.09 2013 г.  
(срок распространения № RU5031000-25 от 07.03.2012г.)

Администрация городского округа Химки Московской области

ИЗМЕНЕНИЯ В ДАТЫ ВНЕШНЕГО ОБРАЩЕНИЯ ПОСЛАНИЙ КРАСНЫМ ЦВЕТОМ, ИЛИ УЧАСТИИ НАСТАВНИКОВ В СЛУЖБЕ РОССИЙСКОЙ ПРАВОСУДНОЙ СИСТЕМЫ

БЛОК ОРГАНОВ МОСГОСНАБ | ИЛГУ СӨНӨМ | ИИММЕРЕННЭ БУУРАС | МАМАДАН'С АЛДЫН ДЭНДЭРЭННЭ ИЛ СЭНЭМТЭННЭ

руководствуясь статьей 51 Градостроительного кодекса Российской Федерации, разрешает строительства, реконструкцию, капитальный ремонт объекта капитального строительства

11/11/2017 14:14

**жилой комплекс – 1-я очередь (1-я «А» подфаза)**

жилые дома 1.2

1. **THEORY**

Наименование объекта (№ по плану)	общая площадь (кв.м)	наполь- ная (кв.м)	под на- поль (кв.м)	ван-ку- лярная (кв.м)	площадь используемых подсобных помещений (кв.м)	стр. объем (куб.м)	электрич. мощность (кВт)	площадь подземной частоты	стр. объем подземной частоты	каждый поверхности
домой 1	2854,84	1	7	43		14656,0	689,48	2854,11	10385,0	10-10 020407-263
домой 2	3002,36	1	7	44	11,0	14656,0	689,48			

в соответствии с проектом, разработанным ООО «Хасманин» Консультанты, Архитекторы и Инженеры»  
г. Москва (лицензия ГС-1-99-02-1026-0-7703501050-053367-1 срок действия до 14.07.2010г.)

В СОВЕТСКИХ И ПЕРСОНАЛЬНЫХ ДОКУМЕНТАХ, ПРОТЯЖЕ ПЕРСОНАЛЬНЫХ ХАРАКТЕРИСТИК

положительным заключением ГАУ МО «Мособлэсэкспертиза» № 50-1-4-0432-10 от 10.06.2010г.

\* ВНИМАТЕЛЬНО ПРОЧИТАЙТЕ ДОПУСТИТЕЛЬНЫЕ ОГРАНИЧЕНИЯ НА ПИРАТСТВО И ПОДРОБНОЕ ОПИСАНИЕ УСЛОВИЙ ПОЛЬЗОВАНИЯ ПОСЛЕ ТОГО КАК ВЫ ЗАКАЖЕТЕ

расположенного по адресу: **Московская область, город Химки.**

**PUBLISHED WEEKLY BY THE NATIONAL BUREAU OF STATISTICS**

вблизи квартала Ивакино

1. **Business Development** - The first stage of the business development process, which involves identifying and evaluating potential business opportunities.

Срок действия настоящего разрешения – до "31" января 2014 г.

**Первый заместитель Главы  
Администрации городского округа**

(Знаменитый у нас человек и студент права  
сначала талантливый и (затем) разрабатывает из старомодной)

2013 г.

до "31" января 2014 г.

*А.Е. Дроздов*  
(подпись)

А.Е. Дроздов  
директор

**А.В. Вайтов**

дразнило от него повиши.

Действие настоящего разрешения продлено до 30/апрель 2015г.

**Первый заместитель Главы  
Администрации городского округа**

[illegible]

"31" декабря 2013 г.

№ до "30" апреля 2015 г.  
Вашин А В Ваиов  
(подпись) (расшифровка подписи)

(Preliminary Report)





прошито, пронумеровано и скреплено печатью  
Химико-аналитического филиала ГУП МО «МОВИТ»  
на 1 (один) лист  
Бумага с маркировкой промышленной  
группы Химический филиал  
А.В. Кожалов



11